



KWALITEITS
INSTITUUT
NEDERLANDSE
GEMEENTEN



NVVB | Nederlandse Vereniging
voor Burgerzaken

Burgerzaken modules – Wijzigingen log v4.1.0

Datum 13-07-2016

Definitief



Inhoudsopgave

Inhoud

0	Introductie	3
1	Module Verkiezingen	4
1.1	Algemeen	4
1.2	KUC131 Onderhouden kiesrecht.....	8
1.3	KUC132 Onderhouden stemdistricten en -bureaus	10
1.4	KUC132 Onderhouden stemdistricten en bureaus (BOM).....	14
1.5	KUC133 Registreren nieuwe verkiezing	15
1.6	KUC133 Registreren nieuwe verkiezing (BOM).....	17
1.7	KUC133 Registreren nieuwe verkiezing (Termen).....	18
1.8	KUC134 Verwerken verkiezingsuitslag	22
1.9	KUC134 Verwerken verkiezingsuitslag (BOM)	25
1.10	KUC135 Benoemen en registreren stembureauleden.....	26
1.11	KUC136 Onderhouden kiezersregister	28
1.12	KUC137 Controleren kandidatenlijsten	31
1.13	KUC138 Verwerken voorlopige verkiezingsuitslag	33
1.14	KUC139 Registreren aanduiding politieke groepering	34
1.15	Kiesgerechtigdheid groepen	35
1.15.1	BRG-13-10: Kiesgerechtigdheid - Tweede Kamer, Provinciale staten en Raadgevend referendum.....	35
1.15.2	BRG-13-11: Kiesgerechtigdheid - Europees Parlement	37
1.15.3	BRG-13-12: Kiesgerechtigdheid regels niet Nederlander voor Europees Parlement 39	
1.15.4	BRG-13-13: Kiesgerechtigdheid - Gemeenteraad.....	41
1.15.5	BRG-13-14: Kiesgerechtigdheid - Waterschap	44
1.16	Keten Test Cases	47
1.17	Features en Aanvullende eisen.....	47
1.17.1	Verwijderde relaties	48
1.17.2	Nieuwe relaties.....	49
1.18	Overige wijzigingen.....	49

0 Introductie

Dit rapport toont de een overzicht van de wijzigingen binnen het Enterprise Architect model zoals zij zijn doorgevoerd bij de uitwerking van de module Verkiezingen van de Burgerzakenmodules. Wijzigingen zijn gegroepeerd per keten use case.

Voor de statussen van de diverse onderdelen geldt:

Status	Omschrijving	Toelichting
_nieuw	Nieuw toegevoegde elementen in v4.1.0	
_gewijzigd	Eerder gepubliceerde en gewijzigd in v4.1.0	Zowel oude als nieuwe tekst beschikbaar. Niet bij use cases
_vervallen	Eerder gepubliceerde en verwijderd in v4.1.0	
_vastgesteld	Eerder gepubliceerde en niet gewijzigd in v.4.1.0	Gerelateerd aan gewijzigd element. Opgenomen om context aan te geven

In de uiteindelijke publicatie zullen alle elementen de status “_vastgesteld” krijgen.

Omdat deze release alleen betrekking heeft op de module Verkiezingen behouden alle niet geraakte producten versie nummer 4.0.0.

1 Module Verkiezingen

1.1 Algemeen

Voor het uitwerken van de module Verkiezingen is v4.0.0 van de module gebruikt als startpunt. Daar waar nodig zijn bestaande KUCs gesplitst om een beter beeld te krijgen van de gewenste functionaliteiten. Deze paragraaf beschrijft op hoofdlijnen de wijzigingen. In de volgende paragrafen zal per use case verder ingezoomd worden. In de laatste paragraaf is toegelicht hoe omgegaan is met de bestaande Keten Test Cases van de module Verkiezingen.

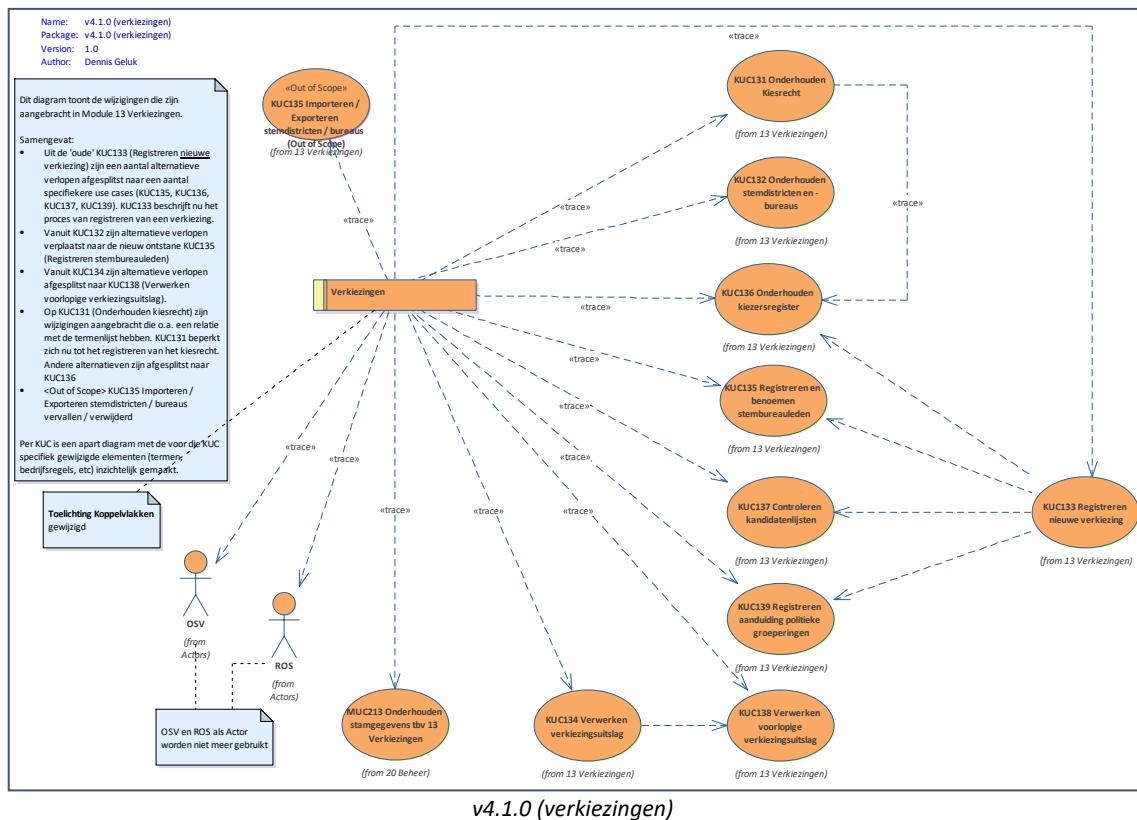

Dit diagram toont de wijzigingen die zijn aangebracht in Module 13 Verkiezingen.

Samengevat:

- Uit de 'oude' KUC133 (Registreren nieuwe verkiezing) zijn een aantal alternatieve verlopen afgesplitst naar een aantal specifiekere use cases (KUC135, KUC136, KUC137, KUC139). KUC133 beschrijft nu het proces van registreren van een verkiezing.
- Vanuit KUC132 zijn alternatieve verlopen verplaatst naar de nieuw ontstane KUC135 (Registreren stembureauleiden).
- Vanuit KUC134 zijn alternatieve verlopen afgesplitst naar KUC138 (Verwerken voorlopige verkiezingsuitslag).
- Op KUC131 (Onderhouden kiesrecht) zijn wijzigingen aangebracht die o.a. een relatie met de termijntij hebben. KUC131 beperkt zich nu tot het registreren van het kiesrecht. Andere alternatieven zijn afgesplitst naar KUC136.
- <Out of Scope> KUC135 Importeren / Exporteren stembuistricten / bureaus vervallen / verwijderd

Per KUC is een apart diagram met de voor die KUC specifiek gewijzigde elementen (termen, bedrijfsregels, etc) inzichtelijk gemaakt.

MUC213 Onderhouden stamgegevens tbv 13 Verkiezingen

Status: _nieuw

MUC213 Onderhouden stamgegevens tbv 13 Verkiezingen	Status: _nieuw
<p>Deze use case stelt de gebruiker in staat om stamgegevens tbv Verkiezingen te beheren. Te denken valt aan:</p> <ul style="list-style-type: none"> • Campagne locaties / Verkiezingsborden • EU Landenlijst • Verkiezingsoorten (inclusief sturingparameters) • Kieskringen • Vergoedingen voor stembureauleden / tellers 	

OSV	Status: _vervallen
Ondersteunende Software Verkiezingen	

ROS	Status: _vervallen
<p>ROS is een onderdeel van BZM en geen eigen systeem waar een koppeling mee gemaakt moet worden.</p> <p>Register ongeldige stempassen.</p> <p>In dit register wordt bijgehouden welke stempassen ongeldig zijn verklaard.</p> <p>Dit wordt o.a. gevoed doordat een ingezetene in een gemeente wil briefstemmen.</p>	

Note	Status: Proposed
Toelichting Koppelvlakken gewijzigd	

KUC131 Onderhouden Kiesrecht	Status: _gewijzigd
<p>oud</p> <p>Met deze use case kan een <i>Behandelaar</i>:</p> <ul style="list-style-type: none"> • deelname kiesrecht voor verkiezing Europees Parlement zowel registreren als beëindigen. • Een persoon uitsluiten van het EU of NL kiesrecht op basis van een mededeling van de minister van Justitie of een mededeling van een EU lidstaat. • Een tijdelijk in het buitenland verblijvend persoon die nog wel ingezetene is van een gemeente registreren als briefstemmer (de gemeente meldt deze vervolgens aan bij de gemeente Den Haag). <p>Nieuw</p> <p>Met deze use case kan een <i>Behandelaar</i>:</p> <ul style="list-style-type: none"> • deelname kiesrecht voor verkiezing Europees Parlement zowel registreren als beëindigen. • Een persoon uitsluiten van het EU of NL kiesrecht op basis van een mededeling van de minister van Justitie of een mededeling van een EU lidstaat. • Een uitsluiting van een persoon voor het EU of NL kiesrecht beëindigen. 	

KUC132 Onderhouden stembedistricten en -bureaus	Status: _gewijzigd
<p>oud: Met deze use case kan een <i>Behandelaar</i> de gemeente indelen in stembedistricten en stembureaus voor een verkiezing.</p> <p>Nieuw: Met deze use case kan een <i>Behandelaar</i> de gemeente (her)indelen in stembedistricten en stembureaus registreren voor een soort verkiezing.</p>	

KUC133 Registreren nieuwe verkiezing	Status: _gewijzigd
<p>oud: Met deze use case kan een <i>Behandelaar</i> met behulp van <i>OSV</i> een nieuwe verkiezing voorbereiden en stempassen uitgeven en beheren. De use case biedt de volgende mogelijkheden:</p> <ul style="list-style-type: none"> • Controleren kandidatenlijst • Onderhouden stembureaus en stembureauleden • Registreren politieke groeperingen • Onderhouden campagnelocaties • Uitgifte en onderhouden stempassen • Onderhouden verkiezingskalender <p>♦</p> <p>Nieuw: Met deze use case kan de <i>Behandelaar</i> een (nieuwe) verkiezing registreren.</p>	
KUC134 Verwerken verkiezingsuitslag	Status: _gewijzigd
<p>oud: Met deze use case kan een <i>Behandelaar</i> op basis van een verkiezingsuitslag de benoeming van een gekozen kandidaat registreren en in het geval van raadsleden de toelating als lid registreren en onderhouden.</p> <p>Nieuw: Met deze use case kan een <i>Behandelaar</i> op basis van een verkiezingsuitslag de benoeming van een gekozen kandidaat registreren onderhouden.</p>	
KUC135 Importeren / Exporteren stemdistricten / bureaus (Out of Scope)	Status: _vervallen
<p>(Out of Scope) Met deze use case kan de <i>Behandelaar</i> de oude verdeling van stemdistricten / bureaus importen binnen het nieuwe BZM systeem of een aangemaakte verdeling exporteren.</p> <p>In principe gewenst voor de grotere gemeenten. (SH)</p>	
KUC135 Registreren en benoemen stembureauleden	Status: _nieuw
<p>Met deze use case kan een <i>Behandelaar</i> stembureauleden werven, registreren, benoemen en onderhouden.</p>	
KUC136 Onderhouden kiezersregister	Status: _nieuw

KUC136 Onderhouden kiezersregister	Status: _nieuw
<p>Met deze use case kan een <i>Behandelaar</i> het kiezersregister onderhouden bij een verkiezing. De use case biedt de volgende mogelijkheden:</p> <ol style="list-style-type: none"> 1. Aanmaken kiezersbestand 2. Onderhouden kiezersregister 3. Aanmaken en printen register ongeldige stempassen (ROS) 4. Aanmaken vervangende stempassen 5. Registreren volmacht en aanmaken volmachtsbewijzen 6. Registreren en aanmaken kiezerspassen 7. Registreren briefstemmen 	
KUC137 Controleren kandidatenlijsten	Status: _nieuw
<p>Met deze use case kan een <i>Behandelaar</i> de voorlopige kandidatenlijsten bij een specifieke verkiezing van de gemeenteraad controleren</p>	
KUC138 Verwerken voorlopige verkiezingsuitslag	Status: _nieuw
<p>Met deze use case kan een <i>Behandelaar</i> de voorlopige verkiezingsuitslag op partijniveau verwerken en de aantallen ongeldige en blanco stemmen</p>	
KUC139 Registreren aanduiding politieke groeperingen	Status: _nieuw
<p>Met deze use case kan een <i>Behandelaar</i> een aanduiding politieke groepering registreren of schrappen.</p>	

1.2 KUC131 Onderhouden kiesrecht

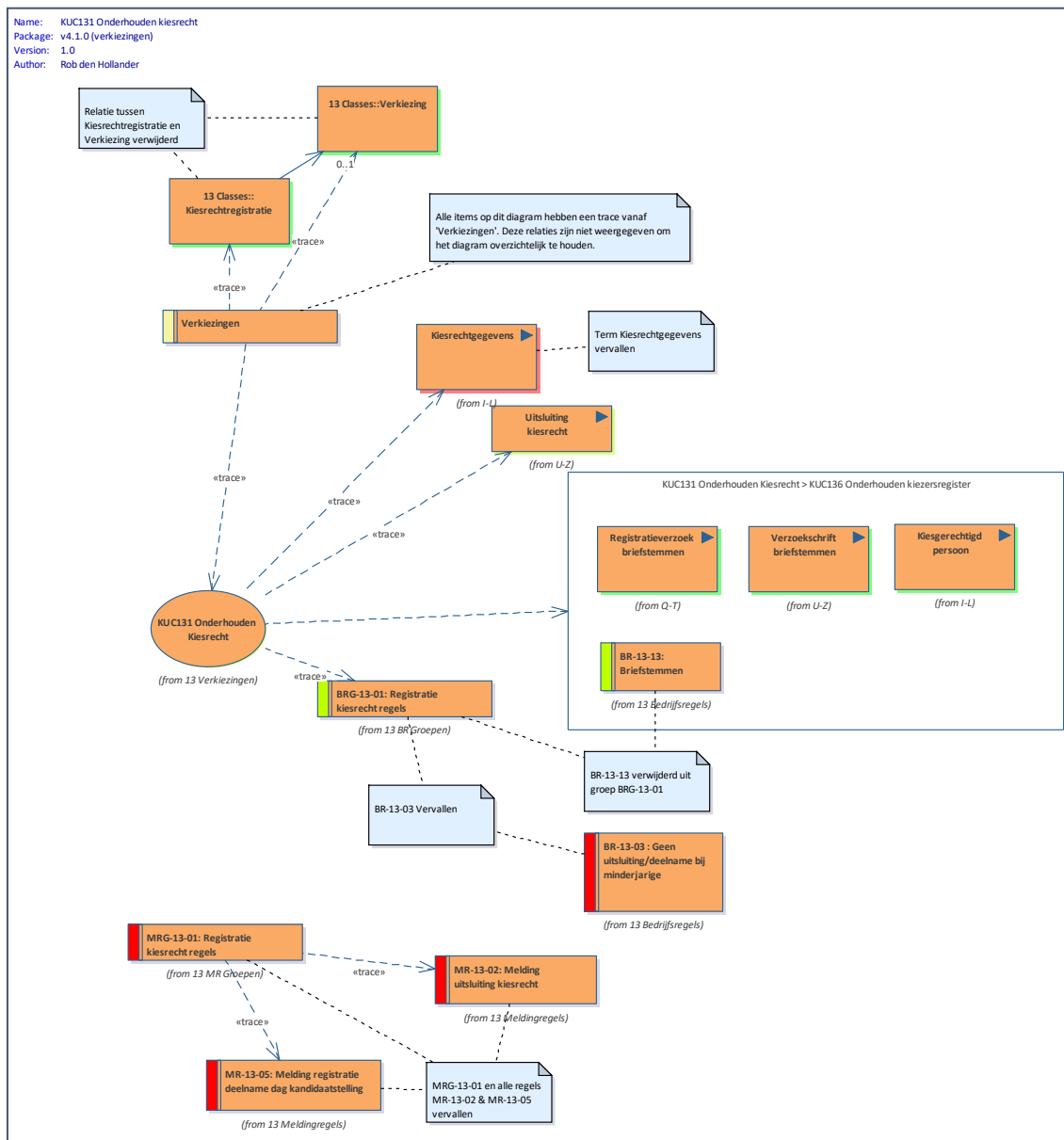

Alle items op dit diagram hebben een trace vanaf 'Verkiezingen'. Deze relaties zijn niet weergegeven om het diagram overzichtelijk te houden.

KUC131 Onderhouden Kiesrecht	Status: _gewijzigd
------------------------------	--------------------

KUC131 Onderhouden Kiesrecht	Status: _gewijzigd
<p>oud Met deze use case kan een <i>Behandelaar</i>:</p> <ul style="list-style-type: none"> • deelname kiesrecht voor verkiezing Europees Parlement zowel registreren als beëindigen. • Een persoon uitsluiten van het EU of NL kiesrecht op basis van een mededeling van de minister van Justitie of een mededeling van een EU lidstaat. • Een tijdelijk in het buitenland verblijvend persoon die nog wel ingezetene is van een gemeente registreren als briefstemmer (de gemeente meldt deze vervolgens aan bij de gemeente Den Haag). <p>Nieuw Met deze use case kan een <i>Behandelaar</i>:</p> <ul style="list-style-type: none"> • deelname kiesrecht voor verkiezing Europees Parlement zowel registreren als beëindigen. • Een persoon uitsluiten van het EU of NL kiesrecht op basis van een mededeling van de minister van Justitie of een mededeling van een EU lidstaat. • Een uitsluiting van een persoon voor het EU of NL kiesrecht beëindigen. 	
Kiesrechtgegevens	Status: _vervallen
De gegevens welke vastgelegd worden / zijn die betrekking hebben op kiesrecht van een persoon.	
Uitsluiting kiesrecht	Status: _gewijzigd
<p>oud: Alle relevante gegevens benodigd om een uitsluiting van het Nederlands en Europees kiesrecht te registreren.</p> <p>Nieuw: Alle relevante gegevens benodigd om een uitsluiting van het Nederlands kiesrecht te registreren of te beëindigen, of de registratie van het Europees kiesrecht te beëindigen.</p>	
MRG-13-01: Registratie kiesrecht regels	Status: _vervallen
<p>Groepering van registratie kiesrecht regels.</p> <p>Kan vervallen Alle regels vervallen.</p>	
MR-13-02: Melding uitsluiting kiesrecht	Status: _vervallen
<p>Informerende aanroepende systeem moet worden gedaan als persoon uitgesloten is voor EU kiesrecht en/of Nederlands kiesrecht.</p> <p>Kan vervallen: Deze regel lijkt niet meer van toepassing. BR-13-06 lijkt dit ook af te dekken.</p>	
MR-13-05: Melding registratie deelname dag kandidaatstelling	Status: _vervallen
<p>Informerende aanroepende systeem moet worden gedaan wanneer Registratie deelname europees kiesrecht plaatsvindt na datum van de kandidaatstelling verkiezing EP (44 dagen voor verkiezingsdatum).</p> <p>Kan vervallen: Controle alleen in combinatie met eerstvolgende verkiezing mogelijk.</p>	

BRG-13-01: Registratie kiesrecht regels	Status: _gewijzigd
Groepering van registratie kiesrecht regels.	
Wijziging BR-13-13 Briefstemmen verwijderd uit groep (--> KUC136) BR-13-03 Minderjarige vervallen	

BR-13-03 : Geen uitsluiting/deelname bij minderjarige	Status: _vervallen
Registeren deelname EU kiesrecht of uitsluiting NL/EU kiesrecht mag niet vastgelegd worden bij minderjarige (zie BR-00-03) persoon.	
Vervallen: De leeftijd van 18 jaar kan feitelijk zonder verkiezing niet gecontroleerd worden.	

Notities:

- Relatie tussen Kiesrechtregistratie en Verkiezing verwijderd
- Termen: Registratieverzoek briefstemmen, Verzoekschrift briefstemmen, Kiesgerechtigd persoon & BR-13-13: Briefstemmen verplaatst van KUC131 Onderhouden Kiesrecht naar KUC136 Onderhouden kiezersregister
- BR-13-13 verwijderd uit groep BRG-13-01
- BR-13-03 Vervallen
- MRG-13-01 en alle regels MR-13-02 & MR-13-05 vervallen

1.3 KUC132 Onderhouden stembedistricten en -bureaus

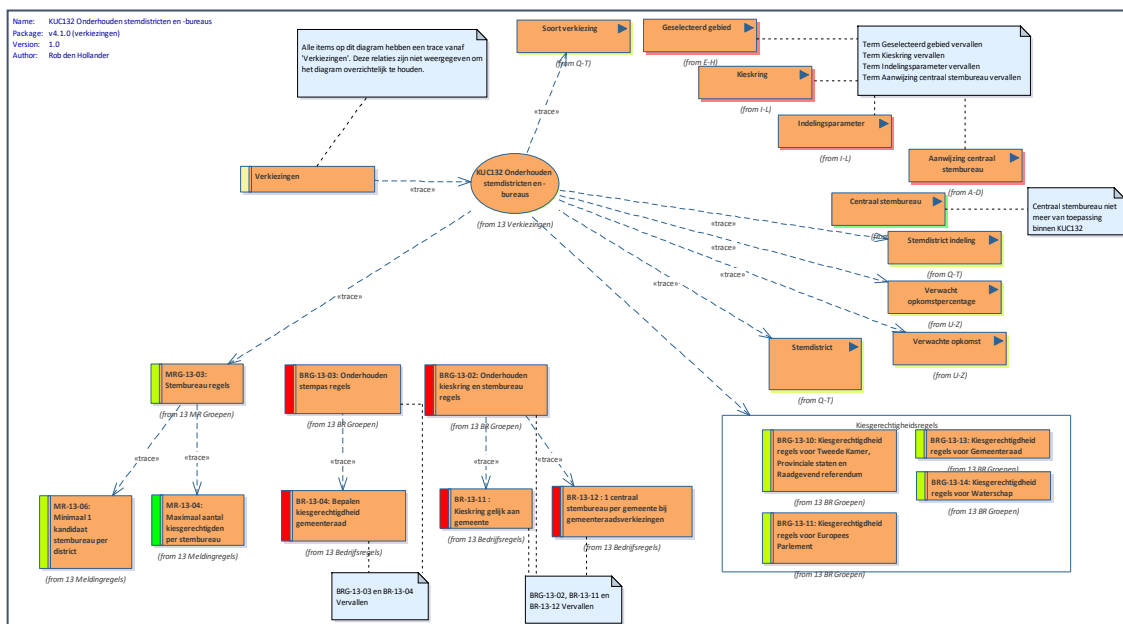

KUC132 Onderhouden stembedistricten en -bureaus

Alle items op dit diagram hebben een trace vanaf 'Verkiezingen'. Deze relaties zijn niet weergegeven om het diagram overzichtelijk te houden.

KUC132 Onderhouden stembedistricten en -bureaus	Status: _gewijzigd
--	---------------------------

KUC132 Onderhouden stembedistricten en -bureaus	Status: _gewijzigd
<p>oud: Met deze use case kan een <i>Behandelaar</i> de gemeente indelen in stembedistricten en stembureaus voor een verkiezing.</p> <p>Nieuw: Met deze use case kan een <i>Behandelaar</i> de gemeente (her)indelen in stembedistricten en stembureaus registreren voor een soort verkiezing.</p>	

Geselecteerd gebied	Status: _vervallen
Afgebakend gebied waarbinnen de stembedistricten moeten worden bepaald	

Indelingsparameter	Status: _vervallen
Variabele op basis waarvan de gemeente ingedeeld kan worden in stembedistricten. Bijvoorbeeld: maximaal aantal, afstand tot stembureau.	

Kieskring	Status: _vervallen
Gebied, waar bij verkiezingen op dezelfde kandidaten kan worden gestemd. In iedere kieskring staat een hoofdstembureau, dat de uitslag van de kieskring rapporteert aan het Centraal Stembureau. (zie ook http://nl.wikipedia.org/wiki/Kieskring)	

Aanwijzing centraal stembureau	Status: _vervallen
Schriftelijk besluit van de gemeenteraad tot vaststelling van het centraal stembureau.	

Verwacht opkomstpercentage	Status: _nieuw
Verwacht percentage binnen een specifiek gebied (vaak stembedistrict) van kiesgerechtigden dat zal opkomen voor een verkiezing.	

Verwachte opkomst	Status: _nieuw
Aantal personen binnen een specifiek gebied (vaak stembedistrict) waarvan verwacht wordt dat zij zullen stemmen bij een verkiezing, gebaseerd op aantal stemgerechtigde personen en verwacht opkomstpercentage voor dat gebied.	

Soort verkiezing	Status: _nieuw
Bepaald type verkiezing binnen Nederland die gemeenten organiseren. Dit zijn: Tweede Kamer, provinciale staten, waterschappen, gemeenteraden, Europees Parlement en het Raadgevend referendum. Daarnaast wordt een lokaal referendum / verkiezing in deze ook gezien als een soort verkiezing.	

Stembedistrict	Status: _gewijzigd
-----------------------	---------------------------

Stemdistrict	Status: _gewijzigd
<p>oud Gebied binnen een kieskring waarbinnen kiesgerechtigden wonen welke gekoppeld zijn aan het stembureau wat doorgaans gelegen is binnen dit gebied.</p> <p>Nieuw Gebied binnen een gemeente waarbinnen kiesgerechtigden uitgenodigd worden hun stem uit te brengen in het stembureau wat doorgaans gelegen is binnen dit gebied.</p>	

Stemdistrict indeling	Status: _nieuw
De verzameling van stemdistricten binnen een gebied binnen de gemeente.	

MRG-13-03: Stembureau regels	Status: _gewijzigd
<p>Groepering van stembureaus regels.</p> <p>Nieuw Extra regel toegevoegd.</p>	

MR-13-04: Maximaal aantal kiesgerechtigden per stembureau	Status: _vastgesteld
Informerende aanroepende systeem moet worden gedaan wanneer bij het indeling stembureaus er meer dan maximaal aantal kiesgerechtigden zijn toegewezen aan een stembureau (maximaal aantal wordt vastgelegd per stembureau).	

MR-13-06: Minimaal 1 kandidaat stembureau per district	Status: _nieuw
Informerende aanroepende systeem moet worden gedaan wanneer bij het indeling stemdistricten er een stemdistrict is zonder minimaal 1 kandidaat stembureau.	

BRG-13-03: Onderhouden stempas regels	Status: _vervallen
<p>Groepering van onderhouden stempas regels.</p> <p>Kan vervallen: Opgelost met kiesgerichtigheid regels ipv stempas regels</p>	

BR-13-04: Bepalen kiesgerechtigdheid gemeenteraad	Status: _vervallen
<p>Kiesgerechtigdheid kan bepaald worden met activity diagram, welke is gekoppeld aan deze rule.</p> <p>Kan vervallen: Opgelost worden met specifieke groep(en) in plaats van activity diagram</p>	

BRG-13-02: Onderhouden kieskring en stembureau regels	Status: _vervallen
Groepering van onderhouden kieskring en stembureau regels.	

BR-13-11 : Kieskring gelijk aan gemeente	Status: _vervallen
Bij registeren kieskring in geval van gemeenteraadsverkiezing mag alleen de eigen gemeente als kieskring geregistreerd worden	

BR-13-12 : 1 centraal stembureau per gemeente bij gemeenteraadsverkiezingen	Status: _vervallen
Bij gemeenteraadsverkiezingen mag er maximaal 1 centraal stembureau per gemeente zijn.	
Kan vervallen: Centraal stembureau ook opgenomen in BOM	

Notities:

- Term Geselecteerd gebied vervallen
- Term Kieskring vervallen
- Term Indelingsparameter vervallen
- Term Aanwijzing centraal stembureau vervallen
- Centraal stembureau niet meer van toepassing binnen KUC132
- BRG-13-03 en BR-13-04 Vervallen
- BRG-13-02, BR-13-11 en BR-13-12 Vervallen

1.4 KUC132 Onderhouden stembedistricten en bureaus (BOM)

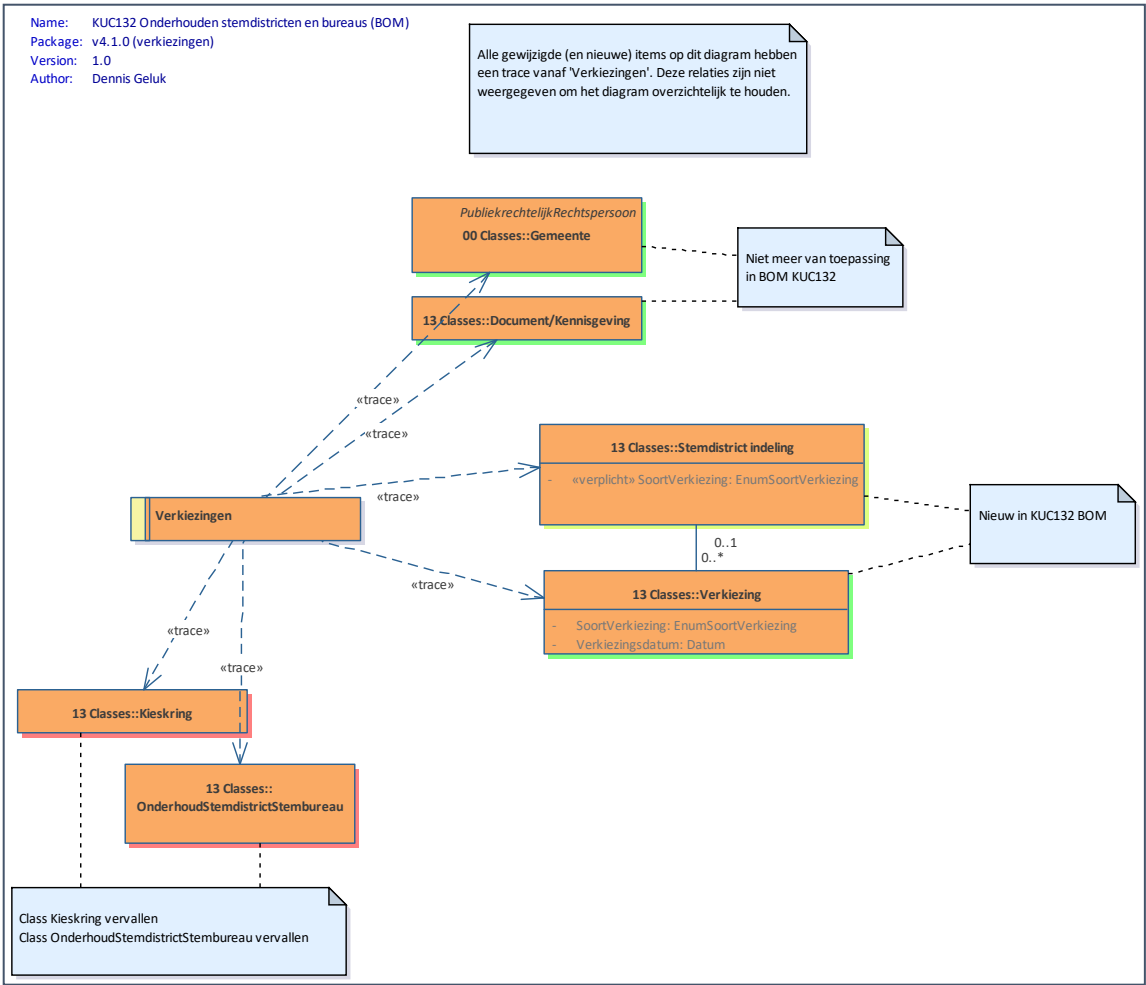

Notities:

- Gemeente en Document/Kennisgeving niet meer van toepassing in BOM KUC132
- Class Kieskring vervallen
- Class OnderhoudStemdistrictStembureau vervallen

1.5 KUC133 Registreren nieuwe verkiezing

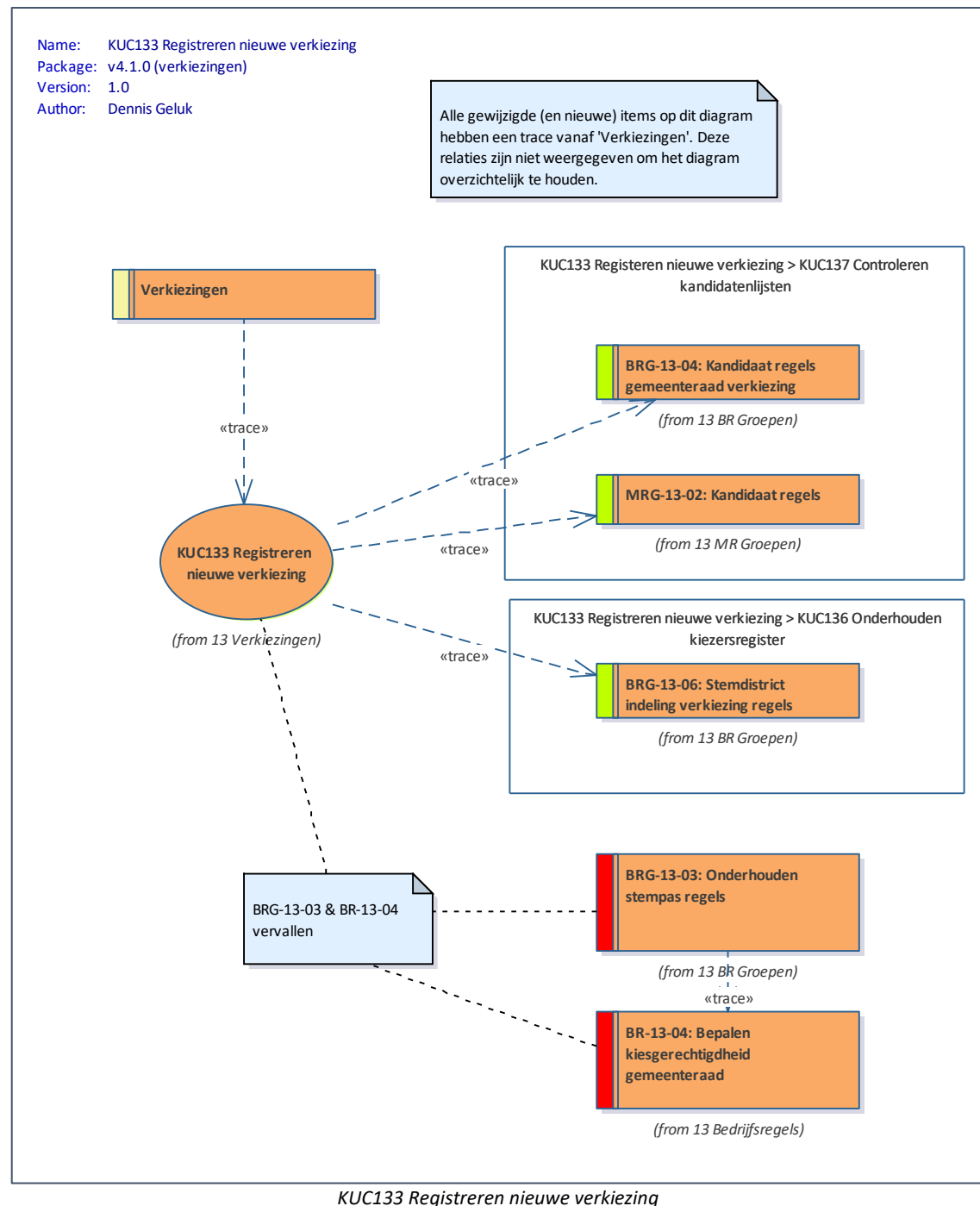

Alle gewijzigde (en nieuwe) items op dit diagram hebben een trace vanaf 'Verkiezingen'. Deze relaties zijn niet weergegeven om het diagram overzichtelijk te houden.

KUC133 Registreren nieuwe verkiezing	Status: _gewijzigd
<p>oud: Met deze use case kan een <i>Behandelaar</i> met behulp van <i>OSV</i> een nieuwe verkiezing voorbereiden en stempassen uitgeven en beheren. De use case biedt de volgende mogelijkheden:</p> <ul style="list-style-type: none"> • Controleren kandidatenlijst • Onderhouden stembureaus en stembureauleden • Registreren politieke groeperingen • Onderhouden campagnelocaties • Uitgifte en onderhouden stempassen • Onderhouden verkiezingskalender <p>◆</p> <p>Nieuw: Met deze use case kan de Behandelaar een (nieuwe) verkiezing registreren.</p>	

BRG-13-03: Onderhouden stempas regels	Status: _vervallen
<p>Groepering van onderhouden stempas regels.</p> <p>Kan vervallen: Opgelost met kiesgerichtheid regels ipv stempas regels</p>	

BR-13-04: Bepalen kiesgerechtigdheid gemeenteraad	Status: _vervallen
<p>Kiesgerechtigdheid kan bepaald worden met activity diagram, welke is gekoppeld aan deze rule.</p> <p>Kan vervallen: Opgelost worden met specifieke groep(en) in plaats van activity diagram</p>	

Notities:

- BRG-13-04: Kandidaat regels gemeenteraad verkiezing & MRG-13-02: Kandidaat regels verplaatst van KUC133 Registreren nieuwe verkiezing naar KUC137 Registreren kandidaatstelling bij verkiezing
- BRG-13-06: Stemdistrict indeling verkiezing regels verplaatst van KUC133 Registreren nieuwe verkiezing naar KUC136 Onderhouden kiezersregister
- BRG-13-03 & BR-13-04 vervallen

1.6 KUC133 Registreren nieuwe verkiezing (BOM)

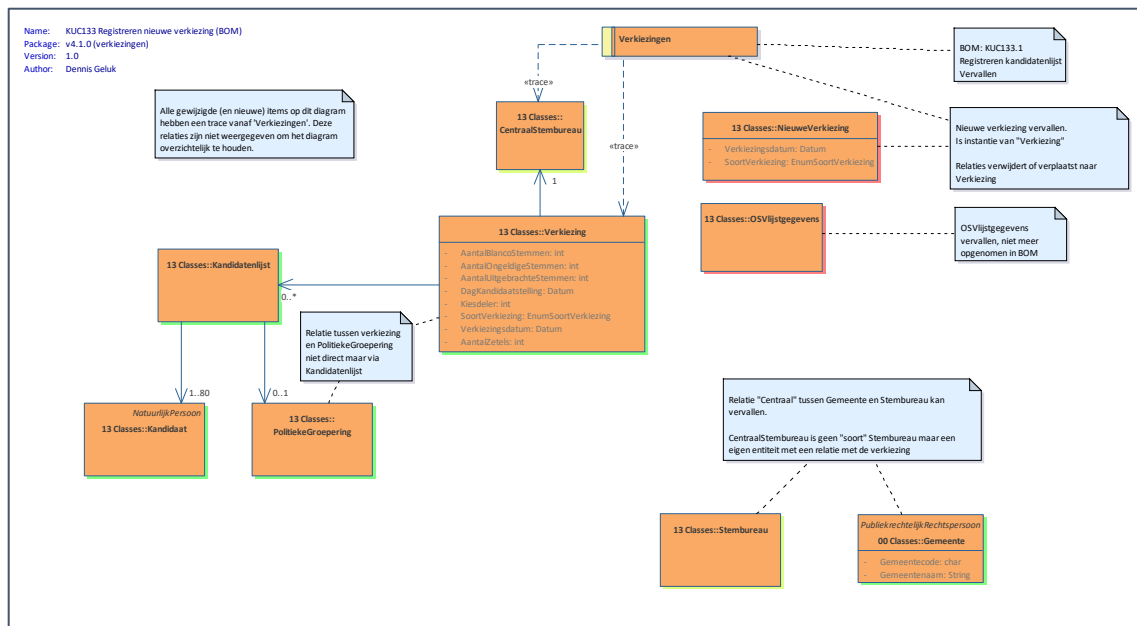

KUC133 Registreren nieuwe verkiezing (BOM)

Alle gewijzigde (en nieuwe) items op dit diagram hebben een trace vanaf 'Verkiezingen'. Deze relaties zijn niet weergegeven om het diagram overzichtelijk te houden.

CentraalStembureau	Status: _nieuw

NieuweVerkiezing		Status: _vervallen
Naam	Type	Notes
Verkiezingsdatum	Datum	
SoortVerkiezing	EnumSoortVerkiezing	

OSVlijstgegevens	Status: _vervallen
Kan vervallen: Niet meer opgenomen in BOM	

Stembureau		Status: _gewijzigd
Gewijzigd relaties met andere classes		
Naam	Type	Notes
Bereikbaarheid	String	
StemCapaciteit	int	
TypeLocatie	int	

Stembureau		Status: <u>gewijzigd</u>
AantalLeden	int	Het minimum aantal leden wat in principe (per shift) bij een stembureau ingedeeld moet worden
AantalTellers	int	Het minimum aantal tellers wat in principe (per shift) bij een stembureau ingedeeld moet worden

Notities:

- BOM: KUC133.1 Registreren kandidatenlijst Vervallen
- Nieuwe verkiezing vervallen, is instantie van "Verkiezing". Relaties verwijderd of verplaatst naar Verkiezing
- OSVlijstgegevens vervallen, niet meer opgenomen in BOM
- Relatie "Centraal" tussen Gemeente en Stembureau kan vervallen. CentraalStembureau is geen "soort" Stembureau maar een eigen entiteit met een relatie met de verkiezing
- Relatie tussen verkiezing en PolitiekeGroepering niet direct maar via Kandidatenlijst

1.7 KUC133 Registreren nieuwe verkiezing (Termen)

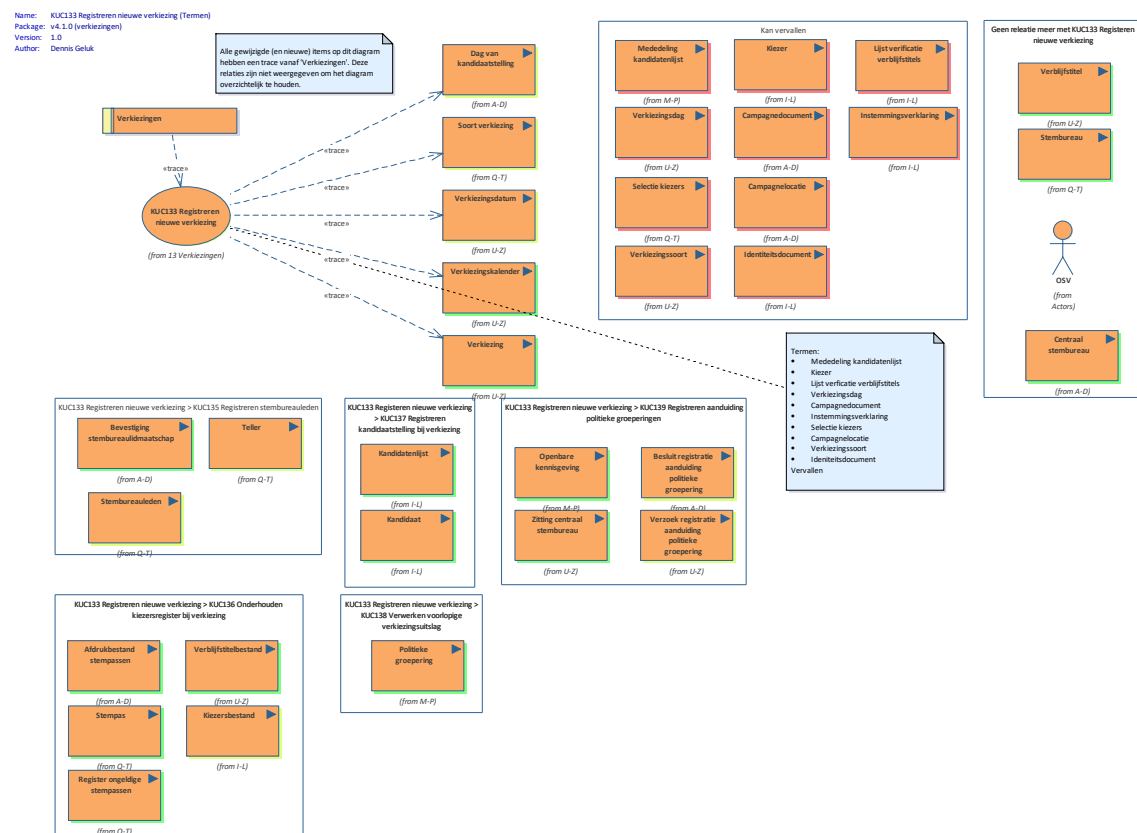

KUC133 Registreren nieuwe verkiezing (Termen)

Alle gewijzigde (en nieuwe) items op dit diagram hebben een trace vanaf "Verkiezingen". Deze relaties zijn niet weergegeven om het diagram overzichtelijk te houden.

Identiteitsdocument	Status: <u>vervallen</u>
---------------------	--------------------------

Identiteitsdocument	Status: _vervallen
Door bevoegde autoriteit afgegeven document op basis waarvan de identiteit van een persoon kan worden vastgesteld.	
Kan vervallen: Niet meer gebruikt binnen KUC133 Registreren nieuwe verkiezing	
Instemmingsverklaring	Status: _vervallen
Verklaring van een kandidaat dat deze instemt met de plaatsing op een kandidatenlijst	
Kan vervallen: Niet meer gebruikt binnen KUC133 Registreren nieuwe verkiezing	
Kiezer	Status: _vervallen
Kan vervallen: Niet meer gebruikt binnen KUC133 Registreren nieuwe verkiezing Ook afgedekt met "Kiesgerechtigde persoon"	
Lijst verificatie verblijfstitels	Status: _vervallen
Lijst met personen met hun verblijfstitel waarvan de verblijfstitel gecontroleerd en/of aangevuld wordt door de IND	
Kan vervallen: Niet meer gebruikt binnen KUC133 Registreren nieuwe verkiezing Lijkt ook afgedekt met Verblijfstitelbestand	
Mededeling kandidatenlijst	Status: _vervallen
Mededeling aan politieke groepering over de geldigheid van de ingediende concept kandidatenlijst	
Kan vervallen: Niet meer gebruikt binnen KUC133 Registreren nieuwe verkiezing of KUC137 Controleren kandidatenlijsten	
Campagnedocument	Status: _vervallen
Een brief met instructies en regels voor aanplakbiljetten en het plaatsten van verkiezingsborden voor politieke groeperingen die met een kandidatenlijst deelneemt aan een verkiezing.	
Kan vervallen: Niet meer gebruikt binnen KUC133 Registreren nieuwe verkiezing	
Campagnelocatie	Status: _vervallen

Campagnelocatie	Status: _vervallen
<p>Lijst van (mogelijke) verkiezingsborden met informatie over plaats, grootte, locatie, per wanneer beschikbaar, voor welke periode beschikbaar en de speciale regels.</p> <p>Kan vervallen: Niet meer gebruikt binnen KUC133 Registreren nieuwe verkiezing</p>	

Verkiezingsdag	Status: _vervallen
<p>Dag waarop de verkiezingen worden gehouden</p> <p>Kan vervallen: Niet meer gebruikt binnen KUC133 Registreren nieuwe verkiezing</p>	

Verkiezingssoort	Status: _vervallen
<p>Typering van het soort verkiezing, bijvoorbeeld Tweede Kamer verkiezing, gemeenteraadsverkiezing, referendum</p> <p>Kan vervallen: Niet meer gebruikt binnen KUC133 Registreren nieuwe verkiezing Vervangen door Soort verkiezing</p>	

Dag van kandidaatstelling	Status: _nieuw
<p>Dag waarop politieke partijen hun kandidatenlijst en andere stukken voor een specifieke verkiezing bij het centraal stembureau moeten inleveren. Deze dag is bepalend voor de kiesgerechtigdheid van kiezers.</p>	

Soort verkiezing	Status: _nieuw
<p>Bepaald type verkiezing binnen Nederland die gemeenten organiseren. Dit zijn: Tweede Kamer, provinciale staten, waterschappen, gemeenteraden, Europees Parlement en het Raadgevend referendum. Daarnaast wordt een lokaal referendum / verkiezing in deze ook gezien als een soort verkiezing.</p>	

Verkiezingsdatum	Status: _gewijzigd
<p>oud: Datum waarop de verkiezingen worden gehouden</p> <p>Nieuw: Datum waarop de verkiezing wordt gehouden</p>	

Verzoek registratie aanduiding politieke groepering	Status: _gewijzigd
---	--------------------

Verzoek registratie aanduiding politieke groepering	Status: _gewijzigd
<p>oud Titel: Verzoek registratie politieke groepering Tekst: Alle benodigde gegevens voor het registreren van een verzoek tot toelating als politieke groepering</p> <p>Nieuw Titel: Verzoek registratie aanduiding politieke groepering Tekst: Alle benodigde gegevens (onder andere (plv) gemachtigde) voor het registreren van de aanduiding welke een politieke groepering boven de kandidatenlijst geplaatst wil hebben.</p>	

Notities:

- Vervallen termen:
 - Mededeling kandidatenlijst
 - Kiezer
 - Lijst verificatie verblijfstitels
 - Verkiezingsdag
 - Campagnedocument
 - Instemmingsverklaring
 - Selectie kiezers
 - Campagnelocatie
 - Verkiezingssoort
 - Ideniteitsdocument
- Verblijfstitel, Stembureau, Centraal stembureau & OSV geen relatie meer met KUC133 Registreren nieuwe verkiezing
- Bevestiging stembureau lidmaatschap, Teller, Stembureau leden verplaatst van KUC133 Registreren nieuwe verkiezing naar KUC135 Benoemen en registreren stembureau leden
- Kandidatenlijst, Kandidaat verplaatst van KUC133 Registreren nieuwe verkiezing naar KUC137 Controleren kandidatenlijsten
- Openbare kennisgeving, Besluit registratie aanduiding politieke groepering, Zitting centraal stembureau, Verzoek registratie aanduiding politieke groepering verplaatst van KUC133 Registreren nieuwe verkiezing naar KUC139 Registreren aanduiding politieke groepering
- Afdrukbestand stempassen, Verblijfstitelbestand, Stempas, Kiezersbestand, Register ongeldige stempassen verplaatst van KUC133 Registreren nieuwe verkiezing naar KUC136 Onderhouden kiezersregister
- Politieke groepering verplaatst van KUC133 Registreren nieuwe verkiezing naar KUC138 Verwerken voorlopige verkiezingsuitslag

1.8 KUC134 Verwerken verkiezingsuitslag

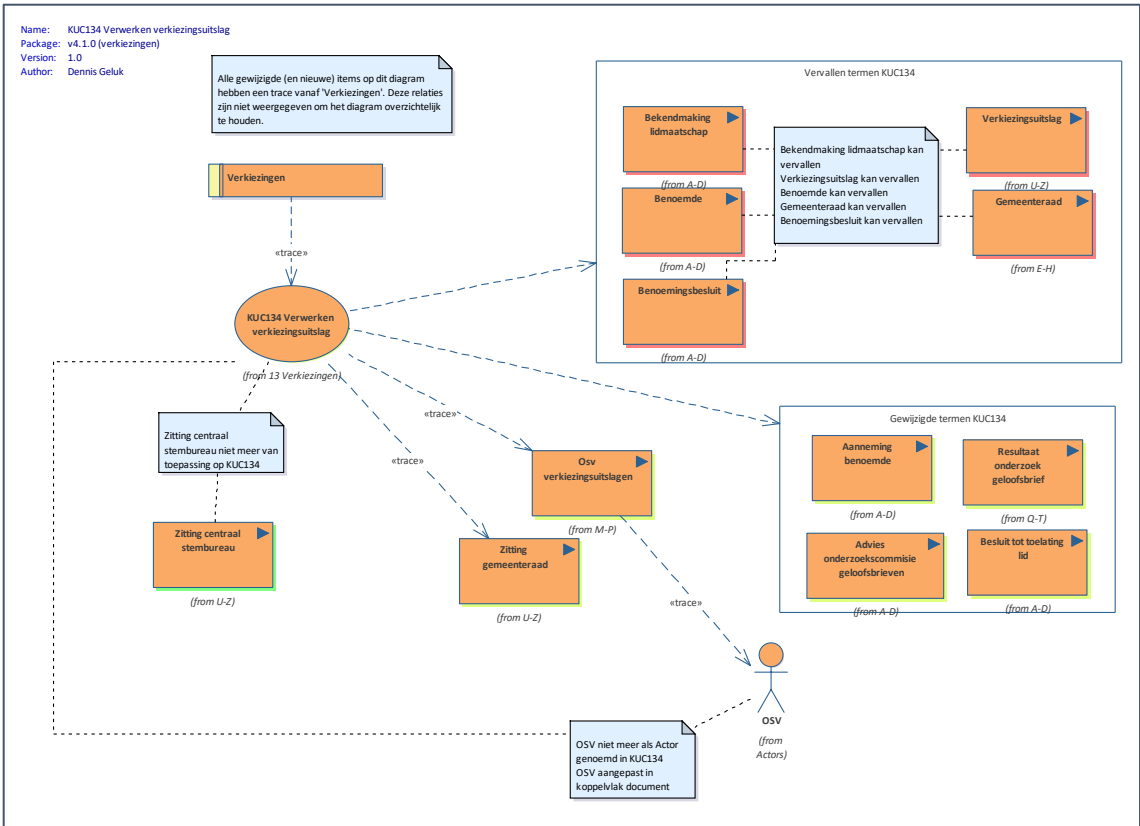

Alle gewijzigde (en nieuwe) items op dit diagram hebben een trace vanaf 'Verkiezingen'. Deze relaties zijn niet weergegeven om het diagram overzichtelijk te houden.

KUC134 Verwerken verkiezingsuitslag	Status: <u>gewijzigd</u>
<p>OUD: Met deze use case kan een <i>Behandelaar</i> op basis van een verkiezingsuitslag de benoeming van een gekozen kandidaat registreren en in het geval van raadsleden de toelating als lid registreren en onderhouden.</p> <p>NIEUW: Met deze use case kan een <i>Behandelaar</i> op basis van een verkiezingsuitslag de benoeming van een gekozen kandidaat registreren onderhouden.</p>	
Gemeenteraad	Status: <u>vervallen</u>
<p>Vertegenwoordigend orgaan</p> <p>Kan vervallen: Niet meer gebruikt binnen KUC134</p>	
Bekendmaking lidmaatschap	Status: <u>vervallen</u>

Bekendmaking lidmaatschap	Status: _vervallen
Openbare bekendmaking in Staatscourant of daarvoor aangewezen vorm (bv terinzagelegging gemeentehuis) over de toelating van benoemde als lid van een vertegenwoordigend orgaan.	
Kan vervallen: Term komt niet meer voor in KUC134	
Benoemde	Status: _vervallen
Persoon die door de voorzitter van het centraal stembureau op de hoogte wordt gebracht van lidmaatschap van een vertegenwoordigend orgaan op basis van een verkiezingsuitslag.	
Kan vervallen: Binnen flow zou het gekozen kandidaat moeten zijn indien nog niet alles geregeld is. Lijkt ook 2 x zelfde persoon te zijn.	
Benoemingsbesluit	Status: _vervallen
Schriftelijke kennisgeving voor de benoemde door de voorzitter van het centraal stembureau over zijn lidmaatschap van een vertegenwoordigend orgaan.	
Kan vervallen: Term wordt niet meer gebruikt binnen de flow.	
Verkiezingsuitslag	Status: _vervallen
De door het centraal stembureau vastgestelde uitslag van een verkiezing op basis waar van de zetelverdeling en de toedeling van zetels aan kandidaten heeft plaatsgevonden.	
Kan vervallen: Term wordt niet meer gebruikt binnen KUC134	
Osv verkiezingsuitslagen	Status: _nieuw
(Bestand met) Informatie over verkiezingsuitslagen, wat gemaakt kan worden met met programma OSV P5.	
Zitting gemeenteraad	Status: _nieuw
Officiële bijeenkomst van het gemeenteraad, waar het besluit genomen kan worden of gekozen kandidaat toegelaten kan worden als lid van de gemeenteraad.	
Aanneming benoemde	Status: _gewijzigd
OUD: Schriftelijke mededeling van benoemde dat hij akkoord gaat met lidmaatschap van een vertegenwoordigend orgaan	
NIEUW: Schriftelijke mededeling van gekozen kandidaat dat hij akkoord gaat met lidmaatschap van de gemeenteraad	

Advies onderzoekscommissie geloofsbrieven	Status: _gewijzigd
<p>oud:</p> <p>Titel: Besluit onderzoekscommissie geloofsbrieven</p> <p>Tekst: Schriftelijk besluit door vertegenwoordigend orgaan voor benoemde over de toelating als lid van een vertegenwoordigend orgaan</p> <p>Nieuw:</p> <p>Titel: Advies onderzoekscommissie geloofsbrieven</p> <p>Tekst: Advies aan de gemeenteraad of de gekozen kandidaat toegelaten kan worden als lid van de gemeenteraad</p>	

Besluit tot toelating lid	Status: _gewijzigd
<p>oud:</p> <p>Titel: Toelating als lid</p> <p>Nieuw:</p> <p>Titel: Besluit tot toelating lid</p> <p>Document op basis waarvan de gemeenteraad in vergadering de toelating van benoemde als lid van de raad vaststelt.</p>	

Resultaat onderzoek geloofsbrief	Status: _gewijzigd
<p>oud: Positieve of negatieve beslissing op basis van de geloofsbrief van het vertegenwoordigend orgaan of de benoemde toegelaten wordt als lid.</p> <p>Nieuw: Beslissing van de gemeenteraad op de geloofsbrief van de gekozen kandidaat of deze toegelaten wordt als lid</p>	

Notities:

- Bekendmaking lidmaatschap kan vervallen
- Verkiezingsuitslag kan vervallen
- Benoemde kan vervallen
- Gemeenteraad kan vervallen
- Benoemingsbesluit kan vervallen
- OSV niet meer als Actor genoemd in KUC134, OSV aangepast in koppelvlak document
- Zitting centraal stembureau niet meer van toepassing op KUC134

1.9 KUC134 Verwerken verkiezingsuitslag (BOM)

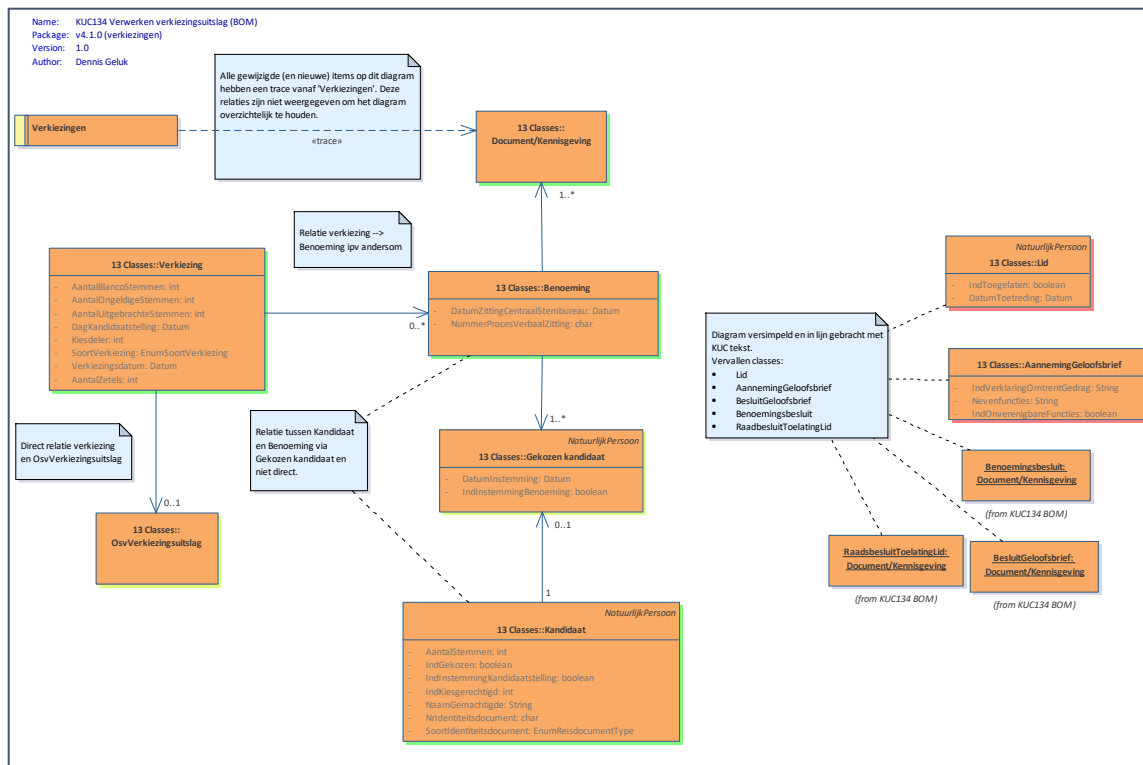

KUC134 Verwerken verkiezingsuitslag (BOM)

Alle gewijzigde (en nieuwe) items op dit diagram hebben een trace vanaf 'Verkiezingen'. Deze relaties zijn niet weergegeven om het diagram overzichtelijk te houden.

Gekozen kandidaat		Status: _gewijzigd
OUD: Benoemde NIEUW: Gekozen kandidaat		
Naam	Type	Notes
DatumInstemming	Datum	
IndInstemmingBenoeming	boolean	

OsvVerkiezingsuitslag		Status: _gewijzigd
OUD: VerkiezingsuitslagOSV NIEUW: OsvVerkiezingsuitslag		

Notities:

- Diagram versimpeld en in lijn gebracht met KUC tekst. Vervallen classes:
 - Lid
 - AanemingGeloofsbrief
 - BesluitGeloofsbrief
 - Benoemingsbesluit
 - RaadsbesluitToelatingLid
- Relatie van verkiezing naar Benoeming ipv andersom

- Relatie tussen Kandidaat en Benoeming via Gekozen kandidaat en niet direct.
- Direct relatie verkiezing en OsvVerkiezingsuitslag

1.10 KUC135 Benoemen en registreren stembureauleden

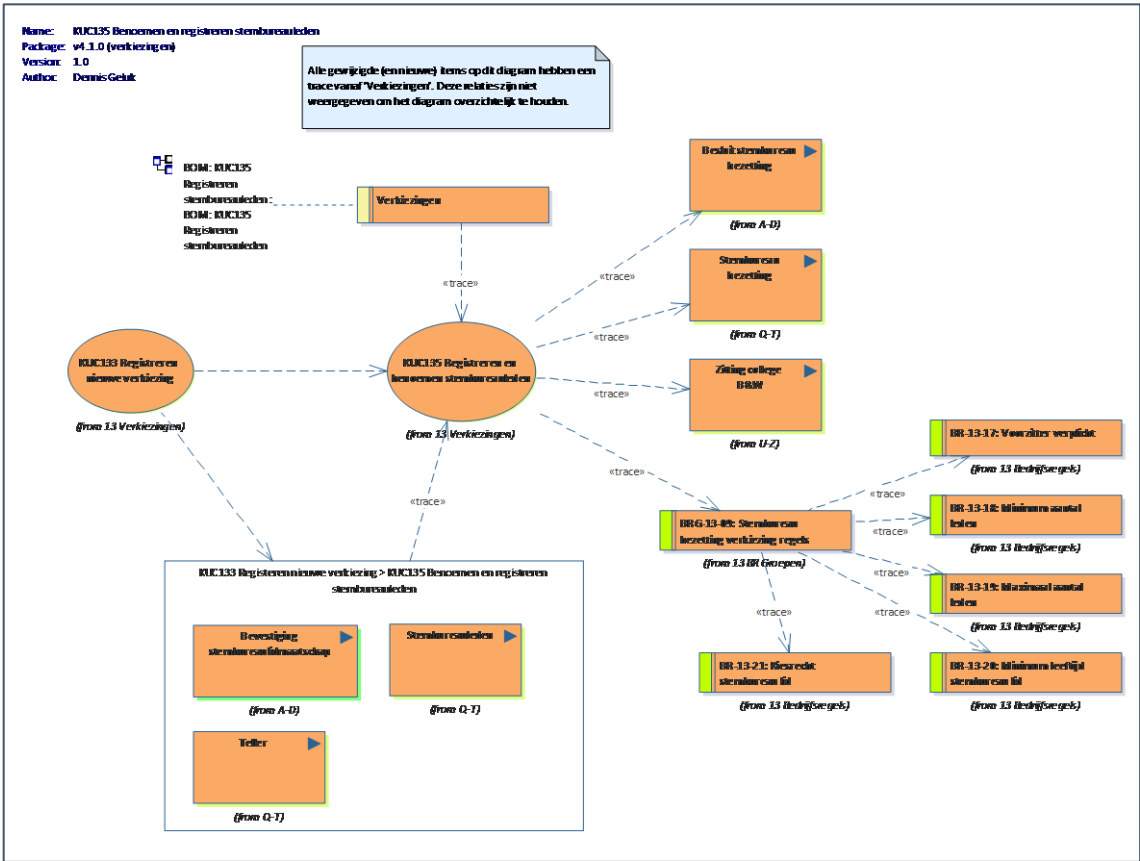

KUC135 Benoemen en registreren stembureauleden

Alle gewijzigde (en nieuwe) items op dit diagram hebben een trace vanaf 'Verkiezingen'. Deze relaties zijn niet weergegeven om het diagram overzichtelijk te houden.

KUC135 Registreren en benoemen stembureauleden	Status: _nieuw
Met deze use case kan een <i>Behandelaar</i> stembureauleden werven, registreren, benoemen en onderhouden.	

Besluit stembureau bezetting	Status: _nieuw
Besluit van B&W tot registratie van de stembureau bezetting. Het betreft hier een lijst van stembureaus, stembureauleden en plaatsvervangende leden en tellers voor een specifieke verkiezing.	

Stembureau bezetting	Status: _nieuw
De indeling van stembureauleden, plaatsvervangende stembureauleden en tellers voor een stembureau per specifiek tijdvak	

Zitting college B&W	Status: _nieuw
Officiële bijeenkomst van college B&W, waar onder anderen het besluit genomen wordt met betrekking tot de stembureau bezetting.	

BRG-13-09: Stembureau bezetting verkiezing regels	Status: _nieuw
Bedrijfsregels met betrekking tot de stembureau bezetting voor een specifieke verkiezing	

BR-13-17: Voorzitter verplicht	Status: _nieuw
Ieder stembureau moet een voorzitter hebben voordat de stembureau bezetting gebruikt kan worden voor een specifieke verkiezing	

BR-13-18: Minimum aantal leden	Status: _nieuw
Ieder stembureau moet minimaal 3 stembureauleden bevatten voordat de stembureau bezetting gebruikt kan worden voor een specifieke verkiezing	

BR-13-19: Maximaal aantal leden	Status: _nieuw
Ieder stembureau mag niet meer dan 7 stembureauleden bevatten voordat de stembureau bezetting gebruikt kan worden voor een specifieke verkiezing	

BR-13-20: Minimum leeftijd stembureau lid	Status: _nieuw
Alle stembureauleden moeten op de dag van de verkiezing minimaal 18 jaar zijn voordat de stembureau bezetting gebruikt kan worden voor een specifieke verkiezing	

BR-13-21: Kiesrecht stembureau lid	Status: _nieuw
Alle stembureauleden moeten op de dag van kandidaatstelling stemrecht hebben voordat de stembureau bezetting gebruikt kan worden voor een specifieke verkiezing	

Notities:

- Bevestiging stembureaulidmaatschap, Stembureauleden & Teller verplaatst van KUC133 Registeren nieuwe verkiezing naar KUC135 Benoemen en registreren stembureauleden
- Nieuw BOM: KUC135 Registreren stembureauleden

Kiezersbestand	Status: _gewijzigd
<p>oud: Bestand met kiezers ingedeeld in stembureaus dat dient voor de creatie van stempassen, waarbij elke stempas een stempasnummer krijgt.</p> <p>Nieuw: Bestand met geselecteerde kiezers voor een specifieke verkiezing.</p>	

Stemdistrict	Status: _gewijzigd
<p>oud Gebied binnen een kieskring waarbinnen kiesgerechtigden wonen welke gekoppeld zijn aan het stembureau wat doorgaans gelegen is binnen dit gebied.</p> <p>Nieuw Gebied binnen een gemeente waarbinnen kiesgerechtigden uitgenodigd worden hun stem uit te brengen in het stembureau wat doorgaans gelegen is binnen dit gebied.</p>	

ROS	Status: _vervallen
<p>ROS is een onderdeel van BZM en geen eigen systeem waar een koppeling mee gemaakt moet worden.</p> <p>Register ongeldige stempassen.</p> <p>In dit register wordt bijgehouden welke stempassen ongeldig zijn verklaard. Dit wordt o.a. gevoed doordat een ingezetene in een gemeente wil briefstemmen.</p>	

BRG-13-05: Registratie Briefstemmen regels	Status: _nieuw
Bedrijfsregels met betrekking tot registratie briefstemmen	

BR-13-13: Briefstemmen	Status: _gewijzigd
<p>oud Tekst: Als er sprake is van een registratieverzoek briefstemmen, moet het verzoek 6 maanden tot en met 4 weken voorafgaande aan de verkiezingen worden ingediend.</p> <p>Nieuw Tekst: Een registratieverzoek briefstemmen mag alleen ingediend worden vanaf 6 maanden tot uiterlijk 6 weken voor de verkiezing.</p>	

BRG-13-06: Stemdistrict indeling verkiezing regels	Status: _nieuw
Bedrijfsregels met betrekking tot een stemdistrict indeling voor een specifieke verkiezing	

BR-13-05: Minimaal 1 stemdistrict	Status: _nieuw
Een stemdistrict indeling moet minimaal 1 stemdistrict bevatten voordat de stemdistrict indeling gebruikt kan worden voor een specifieke verkiezing	

BR-13-08: Stembureau per stemdistrict	Status: _nieuw
Ieder stemdistrict binnen een stemdistrict indeling moet een toegewezen stembureau hebben voordat de stemdistrict indeling gebruikt kan worden voor een specifieke verkiezing	

BRG-13-10: Kiesgerechtigdheid regels voor Tweede Kamer, Provinciale staten en Raadgevend referendum	Status: _nieuw
Regels om kiesgerechtigdheid te bepalen voor Tweede Kamer, Provinciale staten en Raadgevend referendum. Aan alle regels moet voldaan worden.	

BRG-13-11: Kiesgerechtigdheid regels voor Europees Parlement	Status: _nieuw
Regels om kiesgerechtigdheid te bepalen voor Europees Parlement. Aan alle regels moet voldaan worden.	

BRG-13-13: Kiesgerechtigdheid regels voor Gemeenteraad	Status: _nieuw
Regels om kiesgerechtigdheid te bepalen voor Gemeenteraad. Aan alle regels moet voldaan worden.	

BRG-13-14: Kiesgerechtigdheid regels voor Waterschap	Status: _nieuw
Regels om kiesgerechtigdheid te bepalen voor Waterschap. Aan alle regels moet voldaan worden.	

Notities:

- Kiezersbestand, Stempas, Register ongeldige stempassen, Verblijfstitelbestand & Afdrukbestand stempassen verplaatst van KUC133 Registreren verkiezing naar KUC136 Onderhouden kiezersregister
- Kiesgerechtigd persoon, Registratieverzoek briefstemmen, Verzoekschriftbriefstemmen & BR-13-13 Briefstemmen verplaatst van KUC131 Onderhouden Kiesrecht naar KUC136 Onderhouden kiezersregister
- ROS als actor verwijderd. ROS verwijderd uit koppelvlak document

1.12 KUC137 Controleren kandidatenlijsten

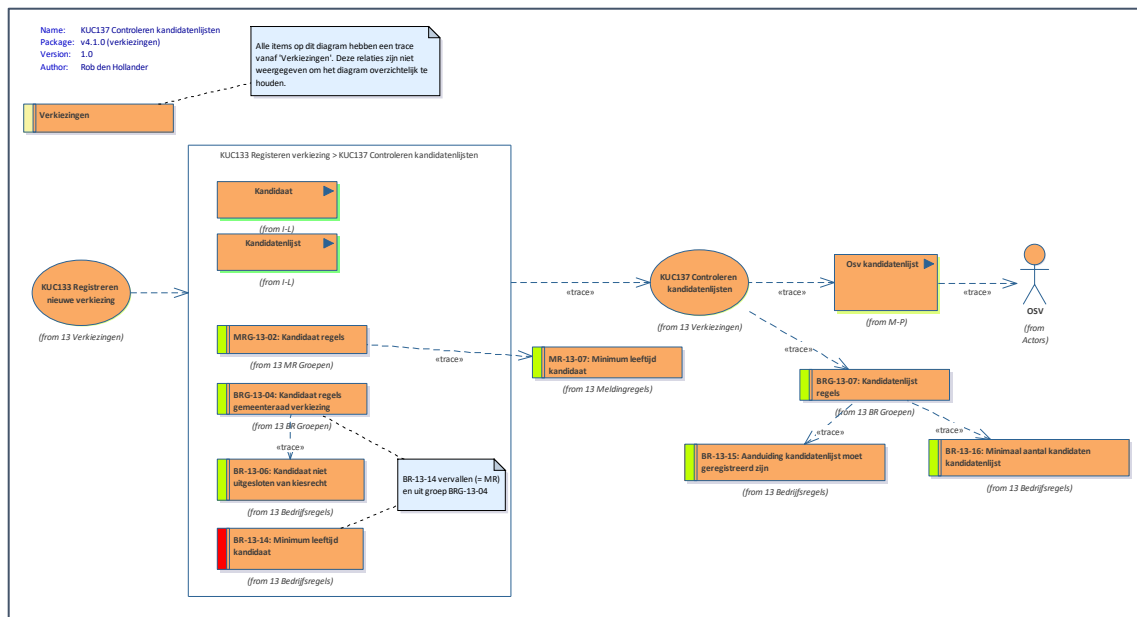

KUC137 Controleren kandidatenlijsten

Alle items op dit diagram hebben een trace vanaf 'Verkiezingen'. Deze relaties zijn niet weergegeven om het diagram overzichtelijk te houden.

KUC137 Controleren kandidatenlijsten	Status: _nieuw
Met deze use case kan een Behandelaar de voorlopige kandidatenlijsten bij een specifieke verkiezing van de gemeenteraad controleren	
Osv kandidatenlijst	Status: _nieuw
(Bestand met) Informatie over kandidatenlijsten en kandidaten op deze lijst(en), wat gemaakt kan worden met programma OSV P1.	
MRG-13-02: Kandidaat regels	Status: _gewijzigd
Groepering van kandidaat regels.	
Wijziging: MR-13-07 Toegevoegd	
MR-13-07: Minimum leeftijd kandidaat	Status: _nieuw
Informerende aanroepende systeem moet worden gedaan als kandidaat niet voor het einde van zittingsduur van de gemeenteraad waar de verkiezing betrekking op heeft de leeftijd van 18 jaar bereikt zal hebben.	
BRG-13-04: Kandidaat regels gemeenteraad verkiezing	Status: _gewijzigd

BRG-13-04: Kandidaat regels gemeenteraad verkiezing	Status: _gewijzigd
<p>oud</p> <p>Titel: BRG-13-04: Kandidaat regels</p> <p>Tekst: Groepering van kandidaat regels.</p> <p>Nieuw</p> <p>Titel: BRG-13-04: Kandidaat regels gemeenteraad verkiezing</p> <p>Tekst: Groepering van kandidaat regels voor gemeenteraad verkiezing</p> <p>BR-13-14 verwijderd uit groep</p>	

BR-13-06: Kandidaat niet uitgesloten van kiesrecht	Status: _gewijzigd
<p>oud</p> <p>Tekst: Registreren kandidaat mag niet worden uitgevoerd als de kandidaat uitgesloten is van het NL of EU kiesrecht.</p> <p>Nieuw</p> <p>Tekst: Een kandidaat moet NL en EU kiesrecht hebben.</p>	

BR-13-14: Minimum leeftijd kandidaat	Status: _vervallen
<p>Registreren kandidaat mag alleen worden uitgevoerd als de kandidaat binnen de zittingsduur van het bestuursorgaan de leeftijd van 18 jaar bereikt.</p> <p>Kan vervallen: Regel overgezet naar MR-13-07</p>	

BRG-13-07: Kandidatenlijst regels	Status: _nieuw
Groepering van kandidatenlijst regels.	

BR-13-15: Aanduiding kandidatenlijst moet geregistreerd zijn	Status: _nieuw
Indien een kandidatenlijst voorzien is van een aanduiding van een politieke partij dan moet dit een geregistreerde aanduiding politieke partij zijn.	

BR-13-16: Minimaal aantal kandidaten kandidatenlijst	Status: _nieuw
Een kandidatenlijst moet minimaal 1 kandidaat bevatten.	

Notities:

- Kandidaat, Kandidatenlijst, MRG-13-02: Kandidaat regels en BRG-13-04: Kandidaat regels gemeenteraad verkiezing (inclusief Bedrijfsregels) verplaatst van KUC133 Registreren verkiezing naar KUC137 Controleren kandidatenlijsten
- BR-13-14 vervallen (= MR) en uit groep BRG-13-04

1.13 KUC138 Verwerken voorlopige verkiezingsuitslag

Name: KUC138 Verwerken voorlopige verkiezingsuitslag
 Package: v4.1.0 (verkiezingen)
 Version: 1.0
 Author: Dennis Geluk

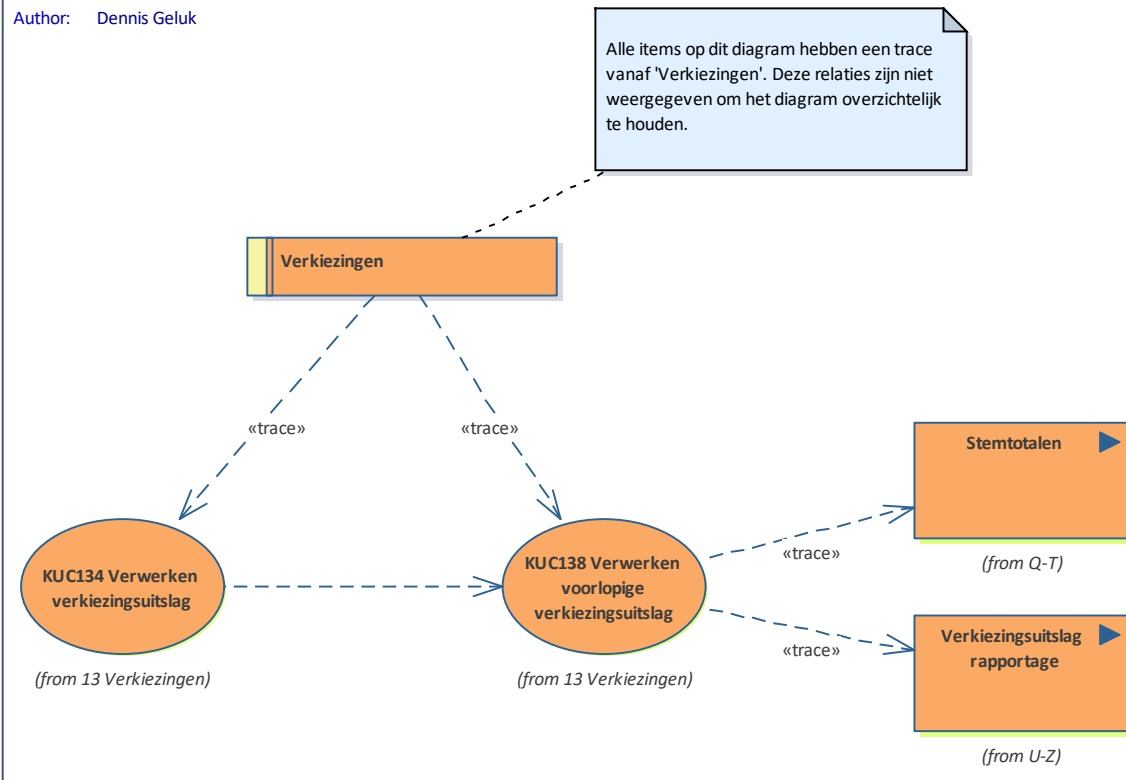

KUC138 Verwerken voorlopige verkiezingsuitslag

Alle items op dit diagram hebben een trace vanaf 'Verkiezingen'. Deze relaties zijn niet weergegeven om het diagram overzichtelijk te houden.

KUC138 Verwerken voorlopige verkiezingsuitslag	Status: _nieuw
Met deze use case kan een <i>Behandelaar</i> de voorlopige verkiezingsuitslag op partijniveau verwerken en de aantallen ongeldige en blanco stemmen	
Verkiezingsuitslag rapportage	Status: _nieuw
Rapportage van de al dan niet voorlopige verkiezingsuitslag welke gebruikt kan worden om de uitslag visueel en presenteerbaar te maken. Deze rapportage bevat minimaal: de uitgebrachte stemmen, de ongeldige stemmen en de voorlopige zetelverdeling op lijstniveau	
Stemtotalen	Status: _nieuw
Het totaal aantal stemmen wat op een politieke groepering (partij) of kandidaat, blanco of ongeldig is uitgebracht.	

1.14 KUC139 Registreren aanduiding politieke groepering

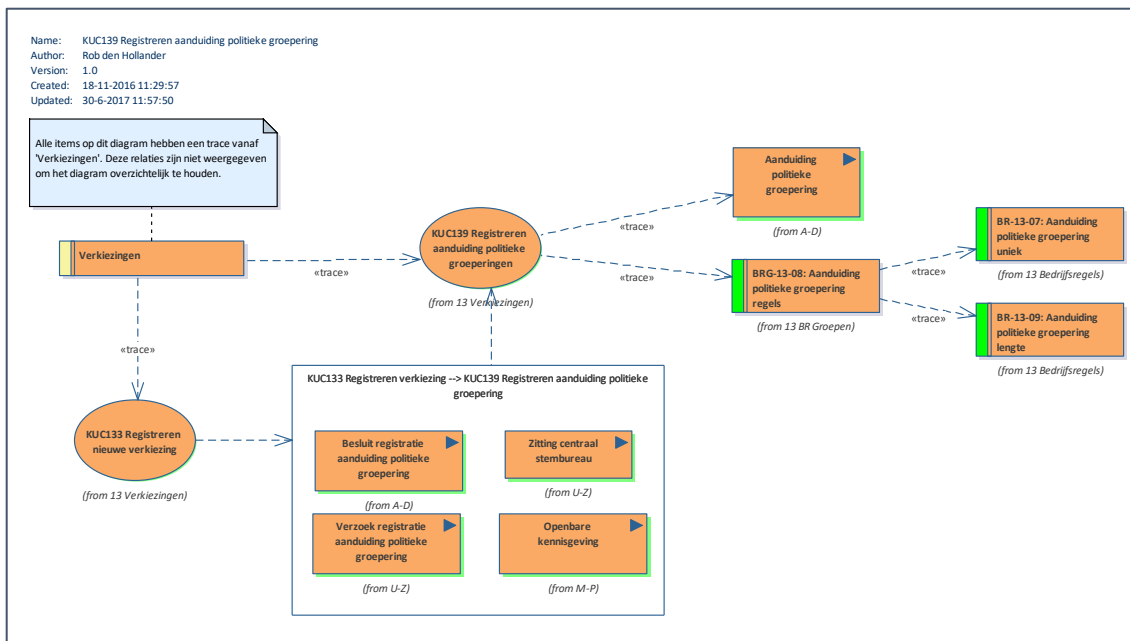

KUC139 Registreren aanduiding politieke groepering

Alle items op dit diagram hebben een trace vanaf 'Verkiezingen'. Deze relaties zijn niet weergegeven om het diagram overzichtelijk te houden.

KUC139 Registreren aanduiding politieke groeperingen	Status: _nieuw
Met deze use case kan een <i>Behandelaar</i> een aanduiding politieke groepering registreren of schrappen.	

Aanduiding politieke groepering	Status: _nieuw
De naam waarmee een politieke groepering op de kandidatenlijst wenst te worden vermeld.	

Besluit registratie aanduiding politieke groepering	Status: _gewijzigd
<p>OUW: Titel: Besluit registratie politieke groepering Tekst: Besluit van het centraal stembureau tot registratie van een politieke groepering voor een verkiezing, waarbij wordt aangegeven met welke aanduiding de groepering op de kandidatenlijst vermeldt wil worden.</p> <p>NIEUW Titel: Besluit registratie aanduiding politieke groepering Tekst: Besluit van het centraal stembureau tot registratie van de aanduiding welke een politieke groepering voor een verkiezing, boven de kandidatenlijst geplaatst wil hebben.</p>	

Verzoek registratie aanduiding politieke groepering	Status: _gewijzigd
--	---------------------------

Verzoek registratie aanduiding politieke groepering	Status: _gewijzigd
<p>oud</p> <p>Titel: Verzoek registratie politieke groepering</p> <p>Tekst: Alle benodigde gegevens voor het registreren van een verzoek tot toelating als politieke groepering</p> <p>Nieuw</p> <p>Titel: Verzoek registratie aanduiding politieke groepering</p> <p>Tekst: Alle benodigde gegevens (onder andere (plv) gemachtigde) voor het registreren van de aanduiding welke een politieke groepering boven de kandidatenlijst geplaatst wil hebben.</p>	

BRG-13-08: Aanduiding politieke groepering regels	Status: _nieuw
Groepering van aanduiding politieke groepering regels.	

BR-13-07: Aanduiding politieke groepering uniek	Status: _nieuw
Een actuele aanduiding politieke groepering moet uniek zijn.	

BR-13-09: Aanduiding politieke groepering lengte	Status: _nieuw
Een actuele aanduiding politieke groepering moet minder dan 36 letters of andere tekens bevatten.	

Notities:

- Besluit registratie aanduiding politieke groepering, Zitting centraal stembureau, Verzoek registratie aanduiding politieke groepering en Openbare kennisgeving verplaatst KUC133 Registreren verkiezing naar KUC139 Registreren aanduiding politieke groepering

1.15 Kiesgerechtigdheid groepen

1.15.1 BRG-13-10: Kiesgerechtigdheid - Tweede Kamer, Provinciale staten en Raadgevend referendum

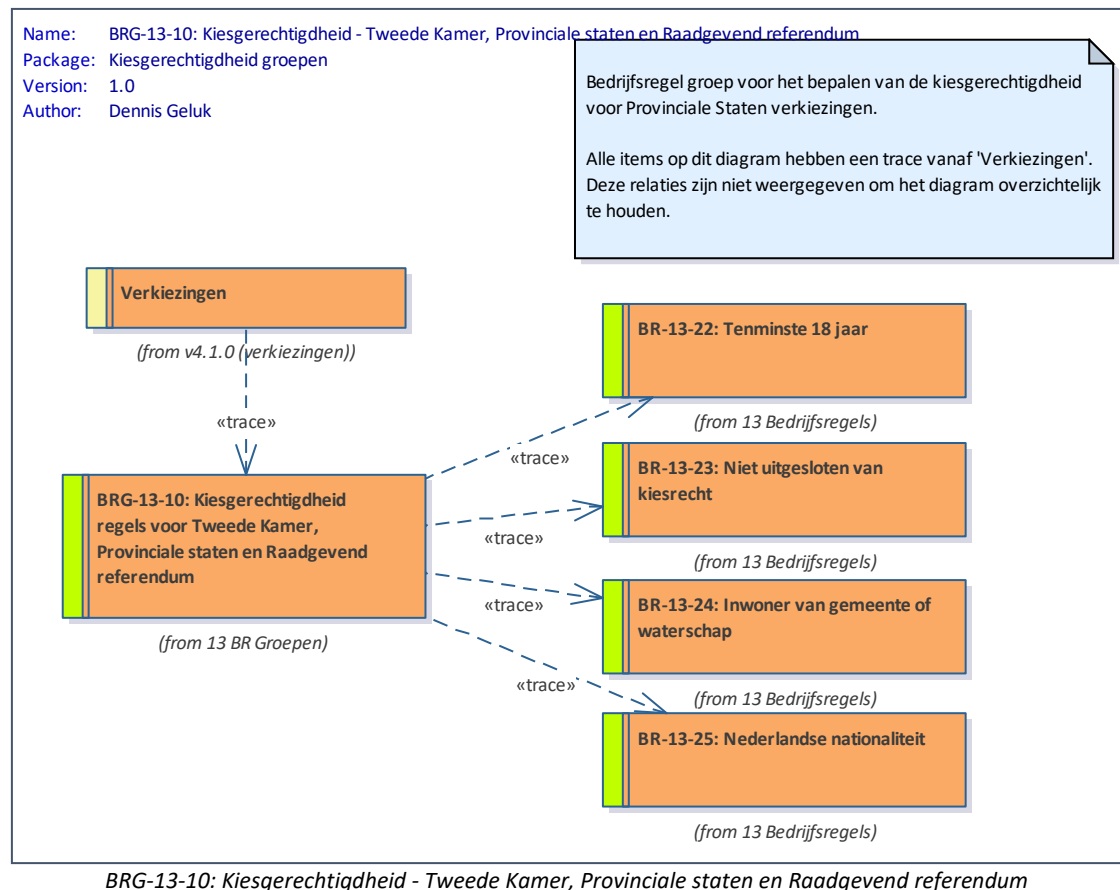

Bedrijfsregel groep voor het bepalen van de kiesgerechtigdheid voor Provinciale Staten verkiezingen.

Alle items op dit diagram hebben een trace vanaf 'Verkiezingen'. Deze relaties zijn niet weergegeven om het diagram overzichtelijk te houden.

BRG-13-10: Kiesgerechtigdheid regels voor Tweede Kamer, Provinciale staten en Raadgevend referendum	Status: _nieuw
Regels om kiesgerechtigdheid te bepalen voor Tweede Kamer, Provinciale staten en Raadgevend referendum. Aan alle regels moet voldaan worden.	

BR-13-22: Tenminste 18 jaar	Status: _nieuw
Een persoon is kiesgerechtigd indien hij / zij op de peildatum tenminste 18 jaar is.	
Hierbij geldt voor de peildatum:	
Indien verkiezing bekend:	
<ul style="list-style-type: none"> • dag van de stemming 	
anders	
<ul style="list-style-type: none"> • dag van bepalen 	

BR-13-23: Niet uitgesloten van kiesrecht	Status: _nieuw
---	-----------------------

BR-13-23: Niet uitgesloten van kiesrecht	Status: _nieuw
<p>Een persoon is kiesgerechtigd indien hij / zij op de peildatum niet uitgesloten is van het Kiesrecht</p> <p>Hierbij geldt voor de peildatum: Indien verkiezing bekend:</p> <ul style="list-style-type: none"> • dag van de kandidaatstelling of • 44ste dag voor stemming bij raadgevend referendum <p>anders</p> <ul style="list-style-type: none"> • dag van bepalen 	
BR-13-24: Inwoner van gemeente of waterschap	Status: _nieuw
<p>Een persoon is kiesgerechtigd indien hij / zij op de peildatum inwoner is van de gemeente of waterschap (voor het deel wat binnen de gemeente gelegen is).</p> <p>Hierbij geldt voor de peildatum: Indien verkiezing bekend:</p> <ul style="list-style-type: none"> • dag van de kandidaatstelling of • 44ste dag voor stemming bij raadgevend referendum <p>anders</p> <ul style="list-style-type: none"> • dag van bepalen 	
BR-13-25: Nederlandse nationaliteit	Status: _nieuw
<p>Een persoon is kiesgerechtigd indien hij / zij op de peildatum de Nederlandse nationaliteit heeft.</p> <p>Hierbij geldt voor de peildatum: Indien verkiezing bekend:</p> <ul style="list-style-type: none"> • dag van de kandidaatstelling of • 44ste dag voor stemming bij raadgevend referendum <p>anders</p> <ul style="list-style-type: none"> • dag van bepalen 	

1.15.2 BRG-13-11: Kiesgerechtigdheid - Europees Parlement

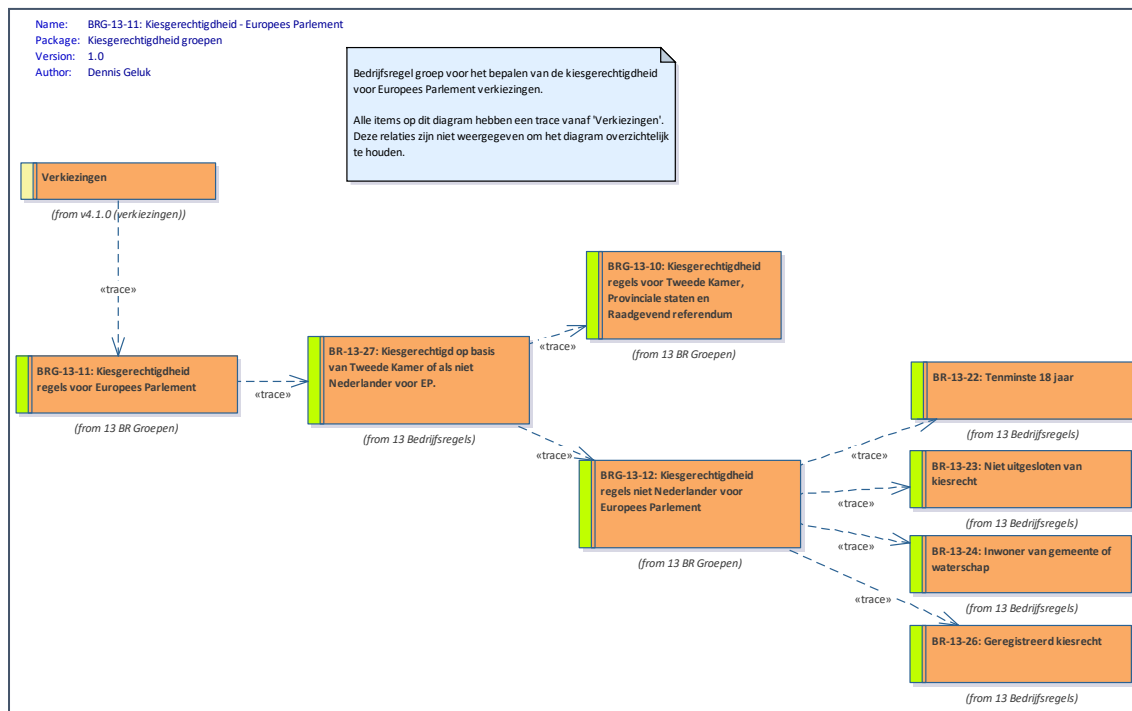

BRG-13-11: Kiesgerechtigdheid - Europees Parlement

Bedrijfsregel groep voor het bepalen van de kiesgerechtigdheid voor Europees Parlement verkiezingen.

Alle items op dit diagram hebben een trace vanaf 'Verkiezingen'. Deze relaties zijn niet weergegeven om het diagram overzichtelijk te houden.

BRG-13-11: Kiesgerechtigdheid regels voor Europees Parlement	Status: _nieuw
Regels om kiesgerechtigdheid te bepalen voor Europees Parlement. Aan alle regels moet voldaan worden.	

BR-13-27: Kiesgerechtigd op basis van Tweede Kamer of als niet Nederlander voor EP.	Status: _nieuw
Een persoon is kiesgerechtigd voor Europees Parlement verkiezingen indien hij / zij op de peildatum <ul style="list-style-type: none"> kiesgerechtigd is voor de Tweede Kamer (BRG-13-10) OF <ul style="list-style-type: none"> Geen Nederlander is en kiesgerechtigd als niet Nederlander voor EP is (BRG-13-12) 	

BRG-13-10: Kiesgerechtigdheid regels voor Tweede Kamer, Provinciale staten en Raadgevend referendum	Status: _nieuw
Regels om kiesgerechtigdheid te bepalen voor Tweede Kamer, Provinciale staten en Raadgevend referendum. Aan alle regels moet voldaan worden.	

BRG-13-12: Kiesgerechtigdheid regels niet Nederlander voor Europees Parlement	Status: _nieuw
Regels om kiesgerechtigdheid te bepalen voor niet Nederlander voor Europees Parlement. Aan alle regels moet voldaan worden.	

BR-13-22: Tenminste 18 jaar	Status: _nieuw
<p>Een persoon is kiesgerechtigd indien hij / zij op de peildatum tenminste 18 jaar is.</p> <p>Hierbij geldt voor de peildatum: Indien verkiezing bekend:</p> <ul style="list-style-type: none"> • dag van de stemming <p>anders</p> <ul style="list-style-type: none"> • dag van bepalen 	

BR-13-23: Niet uitgesloten van kiesrecht	Status: _nieuw
<p>Een persoon is kiesgerechtigd indien hij / zij op de peildatum niet uitgesloten is van het Kiesrecht</p> <p>Hierbij geldt voor de peildatum: Indien verkiezing bekend:</p> <ul style="list-style-type: none"> • dag van de kandidaatstelling of • 44ste dag voor stemming bij raadgevend referendum <p>anders</p> <ul style="list-style-type: none"> • dag van bepalen 	

BR-13-24: Inwoner van gemeente of waterschap	Status: _nieuw
<p>Een persoon is kiesgerechtigd indien hij / zij op de peildatum inwoner is van de gemeente of waterschap (voor het deel wat binnen de gemeente gelegen is).</p> <p>Hierbij geldt voor de peildatum: Indien verkiezing bekend:</p> <ul style="list-style-type: none"> • dag van de kandidaatstelling of • 44ste dag voor stemming bij raadgevend referendum <p>anders</p> <ul style="list-style-type: none"> • dag van bepalen 	

BR-13-26: Geregistreerd kiesrecht	Status: _nieuw
<p>Een persoon is kiesgerechtigd voor indien hij / zij op de peildatum geregistreerd is als kiesgerechtigde voor de betreffende verkiezingen.</p> <p>Hierbij geldt voor de peildatum: Indien verkiezing bekend:</p> <ul style="list-style-type: none"> • dag van de kandidaatstelling <p>anders</p> <ul style="list-style-type: none"> • dag van bepalen 	

1.15.3 BRG-13-12: Kiesgerechtigdheid regels niet Nederlander voor Europees Parlement

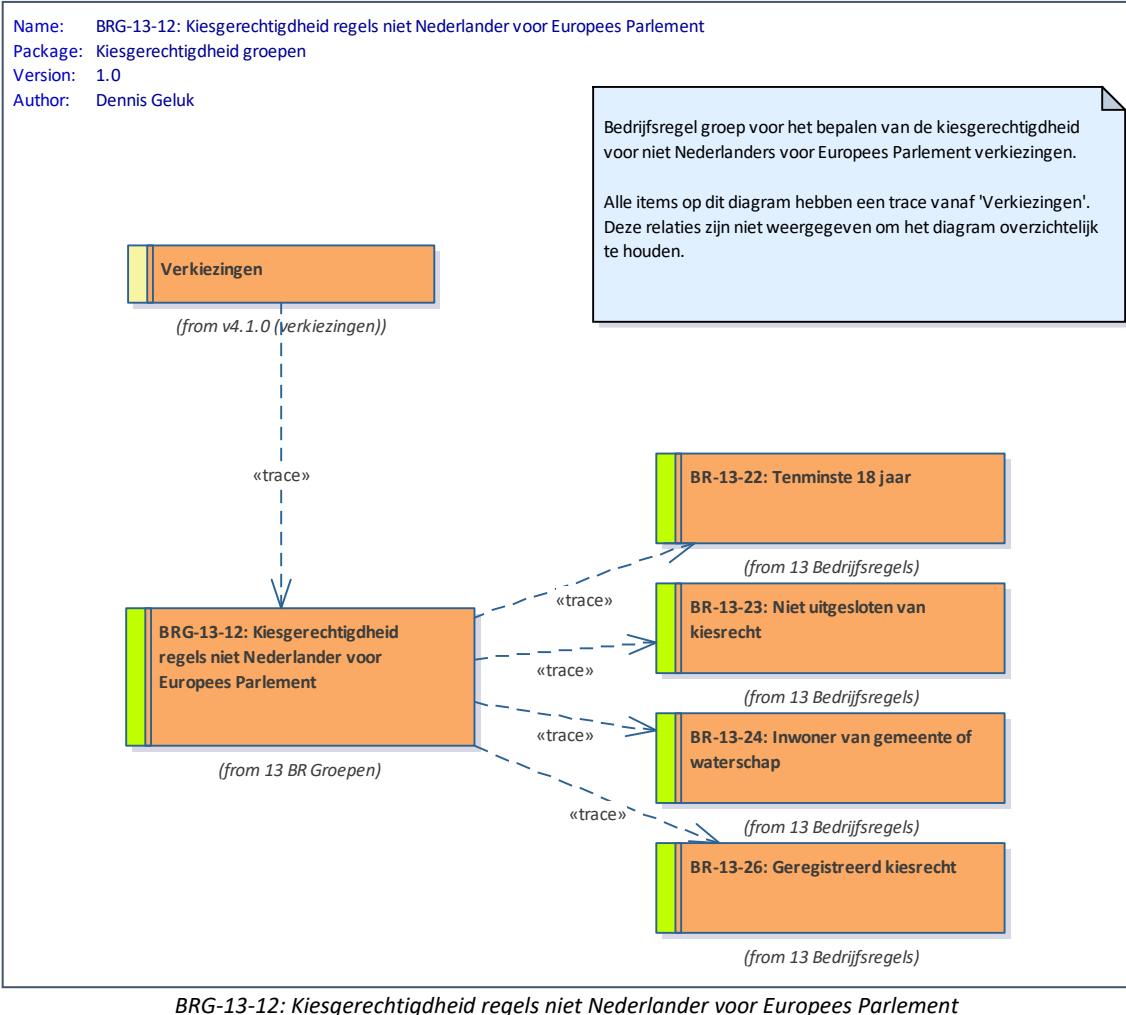

Bedrijfsregel groep voor het bepalen van de kiesgerechtigdheid voor niet Nederlanders voor Europees Parlement verkiezingen.

Alle items op dit diagram hebben een trace vanaf 'Verkiezingen'. Deze relaties zijn niet weergegeven om het diagram overzichtelijk te houden.

BRG-13-12: Kiesgerechtigdheid regels niet Nederlander voor Europees Parlement	Status: _nieuw
Regels om kiesgerechtigdheid te bepalen voor niet Nederlander voor Europees Parlement. Aan alle regels moet voldaan worden.	

BR-13-22: Tenminste 18 jaar	Status: _nieuw
Een persoon is kiesgerechtigd indien hij / zij op de peildatum tenminste 18 jaar is.	
Hierbij geldt voor de peildatum:	
Indien verkiezing bekend:	
<ul style="list-style-type: none"> • dag van de stemming 	
anders	
<ul style="list-style-type: none"> • dag van bepalen 	

BR-13-23: Niet uitgesloten van kiesrecht	Status: _nieuw
<p>Een persoon is kiesgerechtigd indien hij / zij op de peildatum niet uitgesloten is van het Kiesrecht</p> <p>Hierbij geldt voor de peildatum: Indien verkiezing bekend:</p> <ul style="list-style-type: none"> • dag van de kandidaatstelling of • 44ste dag voor stemming bij raadgevend referendum <p>anders</p> <ul style="list-style-type: none"> • dag van bepalen 	
BR-13-24: Inwoner van gemeente of waterschap	Status: _nieuw
<p>Een persoon is kiesgerechtigd indien hij / zij op de peildatum inwoner is van de gemeente of waterschap (voor het deel wat binnen de gemeente gelegen is).</p> <p>Hierbij geldt voor de peildatum: Indien verkiezing bekend:</p> <ul style="list-style-type: none"> • dag van de kandidaatstelling of • 44ste dag voor stemming bij raadgevend referendum <p>anders</p> <ul style="list-style-type: none"> • dag van bepalen 	
BR-13-26: Geregistreerd kiesrecht	Status: _nieuw
<p>Een persoon is kiesgerechtigd voor indien hij / zij op de peildatum geregistreerd is als kiesgerechtigde voor de betreffende verkiezingen.</p> <p>Hierbij geldt voor de peildatum: Indien verkiezing bekend:</p> <ul style="list-style-type: none"> • dag van de kandidaatstelling <p>anders</p> <ul style="list-style-type: none"> • dag van bepalen 	

1.15.4 BRG-13-13: Kiesgerechtigdheid - Gemeenteraad

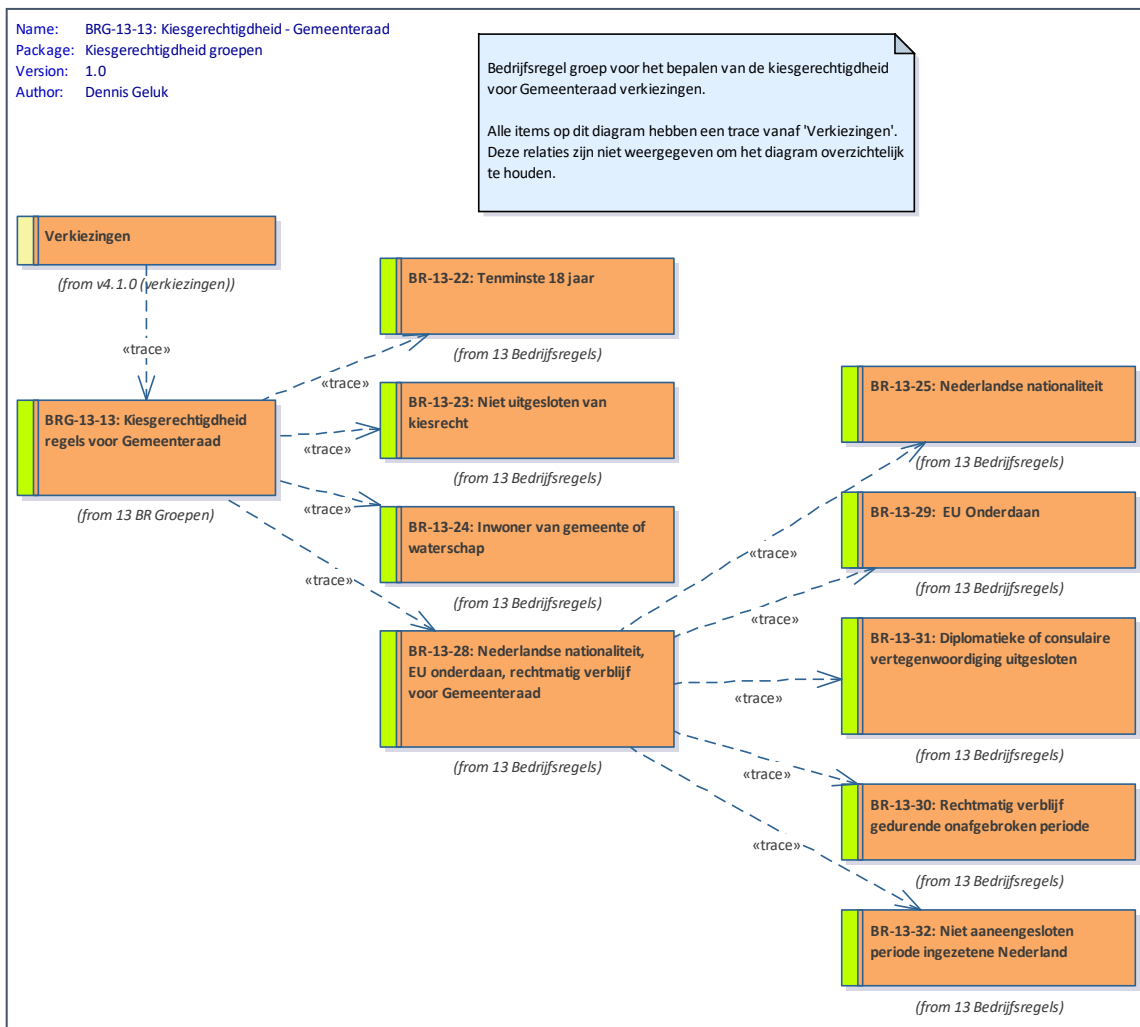

BRG-13-13: Kiesgerechtigdheid - Gemeenteraad

Bedrijfsregel groep voor het bepalen van de kiesgerechtigdheid voor Gemeenteraad verkiezingen.

Alle items op dit diagram hebben een trace vanaf 'Verkiezingen'. Deze relaties zijn niet weergegeven om het diagram overzichtelijk te houden.

BRG-13-13: Kiesgerechtigdheid regels voor Gemeenteraad	Status: _nieuw
Regels om kiesgerechtigdheid te bepalen voor Gemeenteraad. Aan alle regels moet voldaan worden.	

BR-13-22: Tenminste 18 jaar	Status: _nieuw
Een persoon is kiesgerechtigd indien hij / zij op de peildatum tenminste 18 jaar is.	
Hierbij geldt voor de peildatum: Indien verkiezing bekend:	
<ul style="list-style-type: none"> • dag van de stemming 	
anders	
<ul style="list-style-type: none"> • dag van bepalen 	

BR-13-23: Niet uitgesloten van kiesrecht	Status: _nieuw
<p>Een persoon is kiesgerechtigd indien hij / zij op de peildatum niet uitgesloten is van het Kiesrecht</p> <p>Hierbij geldt voor de peildatum: Indien verkiezing bekend:</p> <ul style="list-style-type: none"> • dag van de kandidaatstelling of • 44ste dag voor stemming bij raadgevend referendum <p>anders</p> <ul style="list-style-type: none"> • dag van bepalen 	

BR-13-24: Inwoner van gemeente of waterschap	Status: _nieuw
<p>Een persoon is kiesgerechtigd indien hij / zij op de peildatum inwoner is van de gemeente of waterschap (voor het deel wat binnen de gemeente gelegen is).</p> <p>Hierbij geldt voor de peildatum: Indien verkiezing bekend:</p> <ul style="list-style-type: none"> • dag van de kandidaatstelling of • 44ste dag voor stemming bij raadgevend referendum <p>anders</p> <ul style="list-style-type: none"> • dag van bepalen 	

BR-13-28: Nederlandse nationaliteit, EU onderdaan, rechtmatig verblijf voor Gemeenteraad	Status: _nieuw
<p>Een persoon is kiesgerechtigd voor Gemeenteraad verkiezingen indien hij / zij op de peil dag :</p> <ul style="list-style-type: none"> • Kiesrecht heeft als Nederlander (BR-13-25) <p>OF</p> <ul style="list-style-type: none"> • Kiesrecht heeft als EU Onderdaan (BR-13-29) EN • niet uitgesloten is als diplomaat of consulaire vertegenwoordiging (BR-13-31) <p>OF</p> <ul style="list-style-type: none"> • Kiesrecht heeft op basis van rechtmatig verblijf gedurende onafgebroken periode (BR-13-30) EN • niet uitgesloten is als diplomaat of consulaire vertegenwoordiging (BR-13-31) EN • niet uitgesloten is op basis van onafgebroken verblijf (BR-13-32) 	

BR-13-25: Nederlandse nationaliteit	Status: _nieuw
<p>Een persoon is kiesgerechtigd indien hij / zij op de peildatum de Nederlandse nationaliteit heeft.</p> <p>Hierbij geldt voor de peildatum: Indien verkiezing bekend:</p> <ul style="list-style-type: none"> • dag van de kandidaatstelling of • 44ste dag voor stemming bij raadgevend referendum <p>anders</p> <ul style="list-style-type: none"> • dag van bepalen 	

BR-13-29: EU Onderdaan	Status: _nieuw
------------------------	----------------

BR-13-29: EU Onderdaan	Status: _nieuw
<p>Een persoon is kiesgerechtigd indien hij / zij op de peildatum onderdaan is van een lidstaat van de Europese Unie</p> <p>Hierbij geldt voor de peildatum: Indien verkiezing bekend:</p> <ul style="list-style-type: none"> • dag van de kandidaatstelling <p>anders</p> <ul style="list-style-type: none"> • dag van bepalen 	

BR-13-30: Rechtmatig verblijf gedurende onafgebroken periode	Status: _nieuw
<p>Een persoon is kiesgerechtigd indien hij / zij op en voorafgaand aan de peildatum gedurende een onafgebroken periode van ten minste vijf jaren</p> <ul style="list-style-type: none"> • rechtmatig in Nederland verblijft op grond van artikel 8, onder a, b, c, d, e of l, van de Vreemdelingenwet 2000 <p>OF</p> <ul style="list-style-type: none"> • rechtmatig in Nederland verblijft op grond van een verdrag tussen een internationale organisatie en de Staat der Nederlanden inzake de zetel van deze organisatie in Nederland. <p>Hierbij geldt voor de peildatum: Indien verkiezing bekend:</p> <ul style="list-style-type: none"> • dag van de kandidaatstelling <p>anders</p> <ul style="list-style-type: none"> • dag van bepalen 	

BR-13-31: Diplomatieke of consulaire vertegenwoordiging uitgesloten	Status: _nieuw
<p>Een persoon zonder de Nederlandse nationaliteit is niet kiesgerechtigd indien hij / zij op de peildatum</p> <ul style="list-style-type: none"> • als lid van een diplomatieke of consulaire vertegenwoordiging in Nederland werkzaam is OF • als (huwelijks)partner, levensgezel of kind is van lid van een diplomatieke of consulaire vertegenwoordiging werkzaam in Nederland is terwijl zij een gemeenschappelijke huishouding voeren <p>Hierbij geldt voor de peildatum: Indien verkiezing bekend:</p> <ul style="list-style-type: none"> • dag van de kandidaatstelling <p>anders</p> <ul style="list-style-type: none"> • dag van bepalen 	

BR-13-32: Niet aaneengesloten periode ingezetene Nederland	Status: _nieuw
<p>Een persoon zonder de Nederlandse nationaliteit is niet kiesgerechtigd indien hij / zij voorafgaand aan de peildatum niet gedurende een onafgebroken periode van ten minste vijf jaren ingezetene van Nederland is.</p> <p>Hierbij geldt voor de peildatum: Indien verkiezing bekend:</p> <ul style="list-style-type: none"> • dag van de kandidaatstelling <p>anders</p> <ul style="list-style-type: none"> • dag van bepalen 	

1.15.5 BRG-13-14: Kiesgerechtigdheid - Waterschap

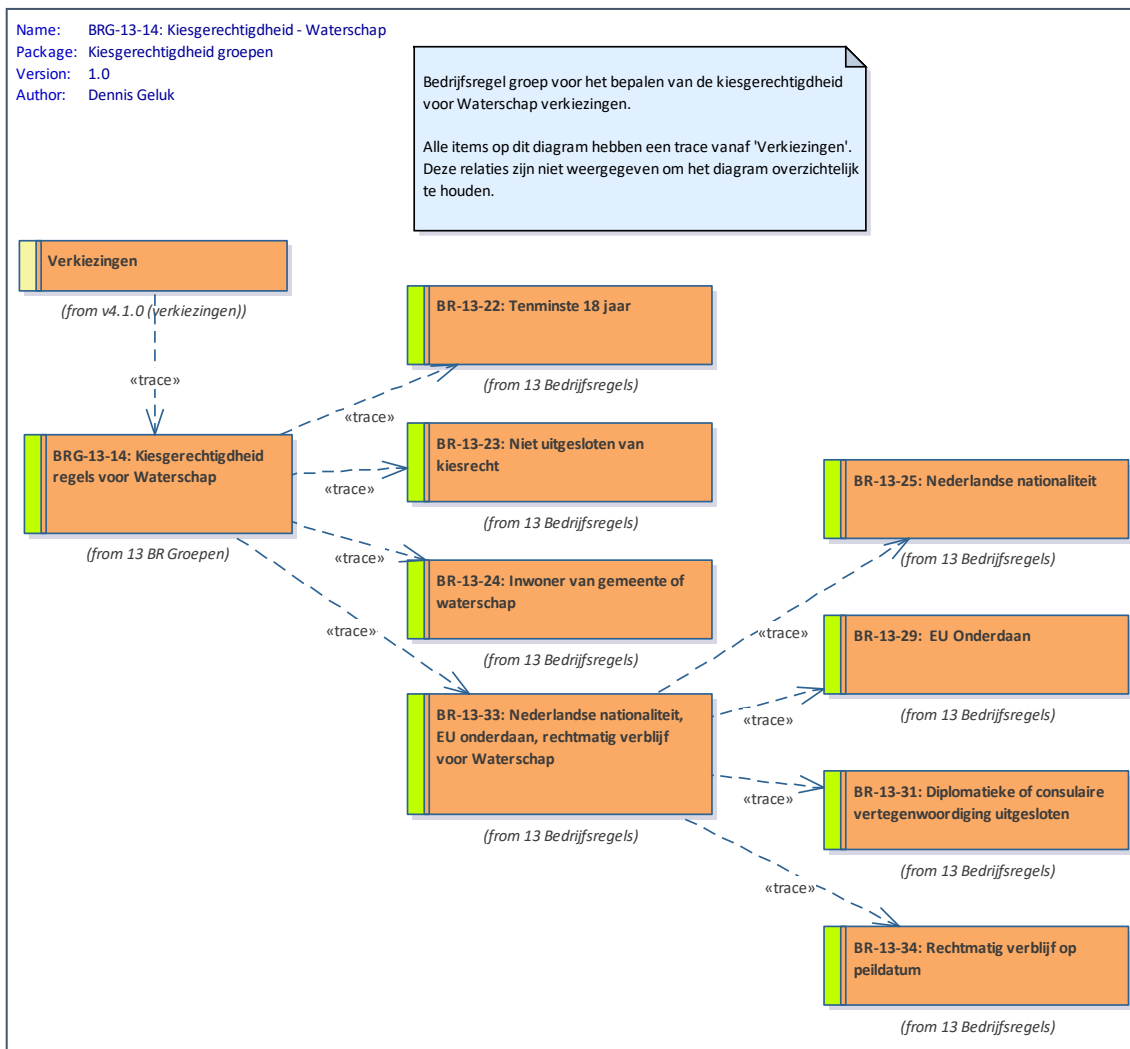

BRG-13-14: Kiesgerechtigdheid - Waterschap

Bedrijfsregel groep voor het bepalen van de kiesgerechtigdheid voor Waterschap verkiezingen.

Alle items op dit diagram hebben een trace vanaf 'Verkiezingen'. Deze relaties zijn niet weergegeven om het diagram overzichtelijk te houden.

BRG-13-14: Kiesgerechtigdheid regels voor Waterschap	Status: _nieuw
Regels om kiesgerechtigdheid te bepalen voor Waterschap. Aan alle regels moet voldaan worden.	

BR-13-22: Tenminste 18 jaar	Status: _nieuw
Een persoon is kiesgerechtigd indien hij / zij op de peildatum tenminste 18 jaar is.	
Hierbij geldt voor de peildatum: Indien verkiezing bekend:	
<ul style="list-style-type: none"> • dag van de stemming 	
anders	
<ul style="list-style-type: none"> • dag van bepalen 	

BR-13-23: Niet uitgesloten van kiesrecht	Status: _nieuw
<p>Een persoon is kiesgerechtigd indien hij / zij op de peildatum niet uitgesloten is van het Kiesrecht</p> <p>Hierbij geldt voor de peildatum: Indien verkiezing bekend:</p> <ul style="list-style-type: none"> • dag van de kandidaatstelling of • 44ste dag voor stemming bij raadgevend referendum <p>anders</p> <ul style="list-style-type: none"> • dag van bepalen 	

BR-13-24: Inwoner van gemeente of waterschap	Status: _nieuw
<p>Een persoon is kiesgerechtigd indien hij / zij op de peildatum inwoner is van de gemeente of waterschap (voor het deel wat binnen de gemeente gelegen is).</p> <p>Hierbij geldt voor de peildatum: Indien verkiezing bekend:</p> <ul style="list-style-type: none"> • dag van de kandidaatstelling of • 44ste dag voor stemming bij raadgevend referendum <p>anders</p> <ul style="list-style-type: none"> • dag van bepalen 	

BR-13-33: Nederlandse nationaliteit, EU onderdaan, rechtmatig verblijf voor Waterschap	Status: _nieuw
<p>Een persoon is kiesgerechtigd voor Waterschap verkiezingen indien hij / zij op de peildatum:</p> <ul style="list-style-type: none"> • Kiesrecht heeft als Nederlander (BR-13-25) <p>OF</p> <ul style="list-style-type: none"> • Kiesrecht heeft als EU Onderdaan (BR-13-29) EN • niet uitgesloten is als diplomaat of consulaire vertegenwoordiging (BR-13-31) <p>OF</p> <ul style="list-style-type: none"> • Kiesrecht heeft op basis van rechtmatig verblijf op peildatum (BR-13-34) EN • niet uitgesloten is als diplomaat of consulaire vertegenwoordiging (BR-13-31) 	

BR-13-25: Nederlandse nationaliteit	Status: _nieuw
<p>Een persoon is kiesgerechtigd indien hij / zij op de peildatum de Nederlandse nationaliteit heeft.</p> <p>Hierbij geldt voor de peildatum: Indien verkiezing bekend:</p> <ul style="list-style-type: none"> • dag van de kandidaatstelling of • 44ste dag voor stemming bij raadgevend referendum <p>anders</p> <ul style="list-style-type: none"> • dag van bepalen 	

BR-13-29: EU Onderdaan	Status: _nieuw
------------------------	----------------

BR-13-29: EU Onderdaan	Status: _nieuw
<p>Een persoon is kiesgerechtigd indien hij / zij op de peildatum onderdaan is van een lidstaat van de Europese Unie</p> <p>Hierbij geldt voor de peildatum: Indien verkiezing bekend:</p> <ul style="list-style-type: none"> • dag van de kandidaatstelling <p>anders</p> <ul style="list-style-type: none"> • dag van bepalen 	

BR-13-31: Diplomatieke of consulaire vertegenwoordiging uitgesloten	Status: _nieuw
<p>Een persoon zonder de Nederlandse nationaliteit is niet kiesgerechtigd indien hij / zij op de peildatum</p> <ul style="list-style-type: none"> • als lid van een diplomatieke of consulaire vertegenwoordiging in Nederland werkzaam is OF • als (huwelijks)partner, levensgezel of kind is van lid van een diplomatieke of consulaire vertegenwoordiging werkzaam in Nederland is terwijl zij een gemeenschappelijke huishouding voeren <p>Hierbij geldt voor de peildatum: Indien verkiezing bekend:</p> <ul style="list-style-type: none"> • dag van de kandidaatstelling <p>anders</p> <ul style="list-style-type: none"> • dag van bepalen 	

BR-13-34: Rechtmatig verblijf op peildatum	Status: _nieuw
<p>Een persoon is kiesgerechtigd indien hij / zij op de peildatum</p> <ul style="list-style-type: none"> • rechtmatig in Nederland verblijft op grond van artikel 8, onder a, b, c, d, e of l, van de Vreemdelingenwet 2000 <p>OF</p> <ul style="list-style-type: none"> • rechtmatig in Nederland verblijft op grond van een verdrag tussen een internationale organisatie en de Staat der Nederlanden inzake de zetel van deze organisatie in Nederland. <p>Hierbij geldt voor de peildatum: Indien verkiezing bekend:</p> <ul style="list-style-type: none"> • dag van de kandidaatstelling <p>anders</p> <ul style="list-style-type: none"> • dag van bepalen 	

1.16 Keten Test Cases

Door de herziening van de module Verkiezingen zijn de bestaande Keten Test Cases (v4.0.0) komen te vervallen. Deze Keten Test Cases zijn niet vervangen door een nieuwe versie.

Het betreft hier de volgende Keten Test Cases:

- KTC131 Registreren kiesrecht
- KTC132 Onderhouden stemdistricten en -bureaus
- KTC133 Registreren nieuwe verkiezing
- KTC134 Verwerken verkiezingsuitslag

1.17 Features en Aanvullende eisen

Als gevolg van de herziening van de module Verkiezingen zijn en in de traceability van Feature en Aanvullende naar use cases een aantal wijzigingen doorgevoerd.

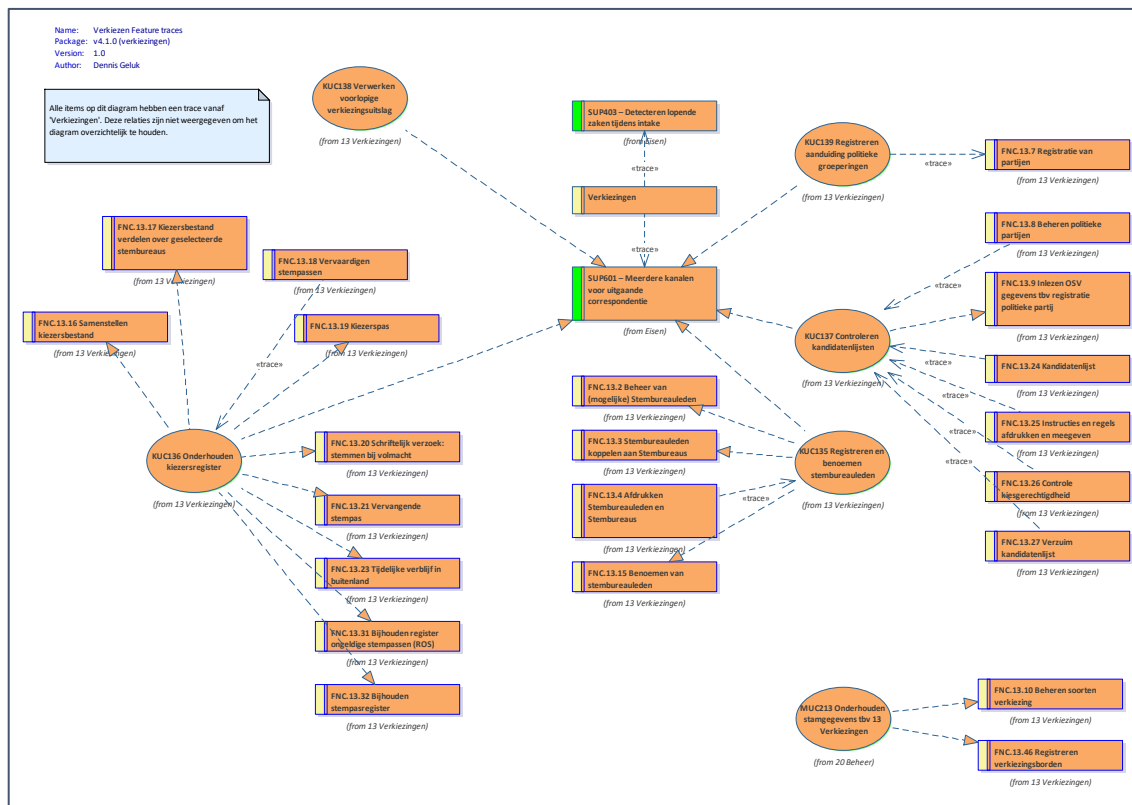

Verkiezen Feature traces

Alle items op dit diagram hebben een trace vanaf 'Verkiezingen'. Deze relaties zijn niet weergegeven om het diagram overzichtelijk te houden.

1.17.1 Verwijderde relaties

Feature / Aanvullende eis	KUC
FNC.13.2 Beheer van (mogelijke) Stembureauleden	KUC133
FNC.13.3 Stembureauleden koppelen aan Stembureaus	KUC133
FNC.13.4 Afdrukken Stembureauleden en Stembureaus	KUC133
FNC.13.7 Registratie van partijen	KUC133
FNC.13.8 Beheren politieke partijen	KUC133
FNC.13.9 Inlezen OSV gegevens tbv registratie politieke partij	KUC133
FNC.13.15 Benoemen van stembureauleden	KUC133
FNC.13.17 Kiezersbestand verdelen over geselecteerde stembureaus	KUC133
FNC.13.18 Vervaardigen stempassen	KUC133
FNC.13.19 Kiezerspas	KUC133
FNC.13.20 Schriftelijk verzoek: stemmen bij volmacht	KUC131, KUC133
FNC.13.21 Vervangende stempas	KUC133
FNC.13.23 Tijdelijke verblijf in buitenland	KUC131, KUC133
FNC.13.24 Kandidatenlijst	KUC133
FNC.13.25 Instructies en regels afdrukken en meegeven	KUC133

Feature / Aanvullende eis	KUC
FNC.13.26 Controle kiesgerechtigdheid	KUC133
FNC.13.27 Verzuim kandidatenlijst	KUC133
FNC.13.31 Bijhouden register ongeldige stempassen (ROS)	KUC131, KUC133
FNC.13.32 Bijhouden stempasregister	KUC133
SUP403 – Detecteren lopende zaken tijdens intake	KUC134

1.17.2 Nieuwe relaties

Feature / Aanvullende eis	KUC
FNC.13.2 Beheer van (mogelijke) Stembureauleden	KUC135 (R)
FNC.13.3 Stembureauleden koppelen aan Stembureaus	KUC135 (R)
FNC.13.4 Afdrukken Stembureauleden en Stembureaus	KUC135 (T)
FNC.13.7 Registratie van partijen	KUC139 (T)
FNC.13.8 Beheren politieke partijen	KUC134 (T), KUC137 (T)
FNC.13.9 Inlezen OSV gegevens tbv registratie politieke partij	KUC137 (R)
FNC.13.10 Beheren soorten verkiezing	MUC213 (R)
FNC.13.15 Benoemen van stembureauleden	KUC135 (R)
FNC.13.16 Samenstellen kiezersbestand	KUC136 (R)
FNC.13.17 Kiezersbestand verdelen over geselecteerde stembureaus	KUC136 (R)
FNC.13.18 Vervaardigen stempassen	KUC136 (T)
FNC.13.19 Kiezerspas	KUC136 (R)
FNC.13.20 Schriftelijk verzoek: stemmen bij volmacht	KUC136 (R)
FNC.13.21 Vervangende stempas	KUC136 (R)
FNC.13.23 Tijdelijke verblijf in buitenland	KUC136 (R)
FNC.13.24 Kandidatenlijst	KUC137 (T)
FNC.13.25 Instructies en regels afdrukken en meegeven	KUC137 (T)
FNC.13.26 Controle kiesgerechtigdheid	KUC137 (T)
FNC.13.27 Verzuim kandidatenlijst	KUC137 (T)
FNC.13.31 Bijhouden register ongeldige stempassen (ROS)	KUC136 (R)
FNC.13.32 Bijhouden stempasregister	KUC136 (R)
FNC.13.46 Registreren verkiezingsborden	MUC213 (R)
SUP601 – Meerdere kanalen voor uitgaande correspondentie	KUC135, KUC136

1.18 Overige wijzigingen

Naast alle bovenstaande wijzigingen zijn de volgende aanvullende documenten gewijzigd:

- Termenlijst
- Traceability matrix
- Toelichting koppelvlakken